

# เอกสารแนบ13

รายงานและผลการดำเนินงาน  
บริหารจัดการกองทุน

☐ ก่อนเปิดการทำเหมือง

☐ ครั้งที่ - / 2566

## รายงานและผลการดำเนินงานบริหารจัดการกองทุน สำหรับโครงการเหมืองแร่

### 1. ข้อมูลประทานบัตร

ชื่อผู้ถือประทานบัตร บริษัท ผลิตภัณฑ์ศิลาแลงสุข จำกัด เลขที่ 21379/15245

ชนิดแร่ หินอุตสาหกรรมชนิดหินปูน (เพื่ออุตสาหกรรมก่อสร้าง)

ที่ตั้งประทานบัตร ตำบล เหมือง อำเภอ เมืองชลบุรี จังหวัด ชลบุรี

อายุประทานบัตร 10 ปี เริ่มตั้งแต่วันที่ 8 มกราคม 2563 ถึงวันที่ 7 มกราคม 2573

สภาพปัจจุบัน ☐ ขอเปิดการทำเหมือง ☒ เปิดการ ☐ หยุดการ ☐ ขอต้ออายุ

สถานที่ติดต่อ 110/4 หมู่ 2 ถ.แสนสุข-บางพระ ต.เหมือง อ.เมือง จ.ชลบุรี 20130

โทรศัพท์ 033-640401 โทรสาร 033-640401 E-mail : yuth3408@gmail.com

### 2. เงื่อนไขการจัดตั้งกองทุน

☒ จัดตั้งกองทุนตามมาตรการป้องกันและแก้ไขผลกระทบสิ่งแวดล้อม

☐ เงื่อนไขแนบท้ายประทานบัตร เพิ่มเติม กรณี..... เมื่อ.....

กองทุน..... วงเงิน.....บาท

เงื่อนไข .....

กองทุน..... วงเงิน.....บาท

เงื่อนไข .....

กองทุน..... วงเงิน.....บาท

เงื่อนไข .....

กองทุน..... วงเงิน.....บาท

เงื่อนไข .....

3. ผลการดำเนินงาน

3.1 คณะกรรมการมวลชนสัมพันธ์

- ☒ ดำเนินการจัดตั้งคณะกรรมการมวลชนสัมพันธ์ (มีรายชื่อ อำนาจหน้าที่ ดังเอกสารแนบ 1)
- ☒ จัดทำระเบียบว่าด้วยการบริหารจัดการกองทุน (ดังเอกสารแนบ 2)
- ☐ ยังไม่ได้จัดตั้ง/จัดทำระเบียบ เหตุผล.....

3.2 การประชุมคณะกรรมการมวลชนสัมพันธ์

- ☒ ดำเนินการแล้ว ประชุมครั้งที่ 1 (ตามรายงานการประชุม ดังเอกสารแนบ 3)
- ☐ ยังไม่ได้ดำเนินการ เหตุผล.....

3.3 การนำเงินเข้าบัญชีกองทุน

- ☐ ดำเนินการแล้ว (แสดงสำเนาสมุดบัญชีธนาคาร ดังเอกสารแนบ 4)

1) กองทุนเฝ้าระวังสุขภาพ

ธนาคารทหารไทยธนชาติ จำกัด (มหาชน) สาขาหนองมน  
อัตราการผลิตแร่ 0 เมตริกตัน จำนวนเงิน 200,000 บาท

2) กองทุนพัฒนาหมู่บ้านรอบพื้นที่เหมืองแร่

ธนาคารทหารไทยธนชาติ จำกัด (มหาชน) สาขาหนองมน  
อัตราการผลิตแร่ 0 เมตริกตัน จำนวนเงิน 500,000 บาท

- ☒ ยังไม่ได้เปิดบัญชี / นำเงินเข้าบัญชี เหตุผล จะนำเงินฝากเข้าบัญชีกองทุนฯ ในเดือน มกราคม ของทุกปี

3.4 รายงานผลการดำเนินงานตามแผนงาน (รายละเอียด และภาพถ่ายการจัดกิจกรรมดังเอกสารแนบ 5)

3.4.1) โครงการจัดงานวันเด็กแห่งชาติ ประจำปีงบประมาณ 2566 โดยสำนักงานเทศบาลตำบลเหมือง

วันที่ 31 มกราคม พ.ศ.2566

สถานที่ เทศบาลตำบลเหมือง ตำบลเหมือง อำเภอเมือง จังหวัดชลบุรี

ผู้เข้าร่วมโครงการ - คน ครอบครัว จำนวน 5 หมู่บ้าน

ได้แก่ เด็กและเยาวชน ในเขตเทศบาลตำบลเหมือง อ.เมือง จ.ชลบุรี

งบประมาณในการดำเนินงาน 4,191 บาท

จากกองทุนพัฒนาหมู่บ้านรอบพื้นที่เหมืองแร่ (รายละเอียดค่าใช้จ่าย ตามเอกสารแนบ 6)

3.4.2) โครงการจัดกิจกรรมวันเด็ก โรงเรียนบ้านไร่ไหล่า ประจำปี 2566

วันที่ 31 มกราคม พ.ศ. 2566

สถานที่ โรงเรียนบ้านไร่ไหล่า หมู่ที่5 ตำบลเหมือง อำเภอเมือง จังหวัดชลบุรี

ผู้เข้าร่วมโครงการ 126 คน ครอบคลุม จำนวน 3 หมู่บ้าน

ได้แก่ นักเรียนของโรงเรียนบ้านไร่ไหล่า

งบประมาณในการดำเนินงาน 5,000 บาท

จากกองทุนพัฒนาหมู่บ้านรอบพื้นที่เหมืองแร่ (รายละเอียดค่าใช้จ่าย ตามเอกสารแนบ 6)

3.4.3) โครงการก่อสร้างสถานพักพิงและสงเคราะห์สุนัขจรจัดตำบลเหมือง ประจำปีงบประมาณ 2565-2566  
(งวดที่2)

วันที่ 22 กุมภาพันธ์ พ.ศ. 2566

สถานที่ บริเวณที่ทำการประปา หมู่ที่2 ตำบลเหมือง อ.เมือง จ.ชลบุรี

ผู้เข้าร่วมโครงการ - ครีวเรือน ครอบคลุม จำนวน 5 หมู่บ้าน

ได้แก่ สุนัขจรจัดในพื้นที่ตำบลเหมือง จำนวน 50-100 ตัว

งบประมาณในการดำเนินงาน 200,000 บาท (งวดที่2)

จากกองทุนพัฒนาหมู่บ้านรอบพื้นที่เหมืองแร่ (รายละเอียดค่าใช้จ่าย ตามเอกสารแนบ 6)

3.4.4) สนับสนุนกิจกรรมของเหล่ากาชาด งานนมัสการพระพุทธสิหิงส์และงานสงกรานต์ จังหวัดชลบุรี

วันที่ 17 มีนาคม พ.ศ.2566

สถานที่ ที่ว่าการอำเภอเมืองชลบุรี

ผู้เข้าร่วมโครงการ - คน ครอบคลุม - หมู่บ้าน

ได้แก่ เหล่ากาชาดจังหวัดชลบุรี

งบประมาณในการดำเนินงาน 30,000 บาท

จากกองทุนพัฒนาหมู่บ้านรอบพื้นที่เหมืองแร่ (รายละเอียดค่าใช้จ่าย ตามเอกสารแนบ 6)

3.4.5) กิจกรรมงานวันกตัญญูผู้สูงอายุ

วันที่ 5 กรกฎาคม พ.ศ. 2566

สถานที่ เทศบาลตำบลเหมือง อำเภอเมือง จังหวัดชลบุรี

ผู้เข้าร่วมโครงการ 400 คน ครอบคลุม จำนวน 5 หมู่บ้าน

ได้แก่ ประชาชนรอบพื้นที่เหมืองแร่ และ ชุมชนหมู่บ้าน หมู่ 1-5

งบประมาณในการดำเนินงาน 75,700 บาท

จากกองทุนพัฒนาหมู่บ้านรอบพื้นที่เหมืองแร่ (รายละเอียดค่าใช้จ่าย ตามเอกสารแนบ 6)

3.4.6) เงินคืนโครงการเยี่ยมบ้านดูแลและติดตามพัฒนาการทารกแรกเกิดในพื้นที่เทศบาลตำบลเหมือง  
ประจำปีงบประมาณ 2565

วันที่ 5 กรกฎาคม พ.ศ. 2566

สถานที่ พื้นที่หมู่ที่ 1-5 ตำบลเหมือง อำเภอเมือง จังหวัดชลบุรี

ผู้เข้าร่วมโครงการ 20 คน ครอบครัว จำนวน 5 หมู่บ้าน

ได้แก่ เด็กทารกแรกเกิดในเขตเทศบาลตำบลเหมือง

งบประมาณในการดำเนินงาน 5,500 บาท (รายละเอียดค่าใช้จ่าย ตามเอกสารแนบ 6)

\*หมายเหตุ : เนื่องด้วยสถานการณ์โรคติดเชื้อไวรัสโคโรนา (COVID-19) ที่มีการแพร่ระบาดอย่าง  
ต่อเนื่อง จึงทำให้ไม่สามารถดำเนินงานตามโครงการฯ ดังกล่าวได้ทันในปีงบประมาณ พ.ศ.2565 จึงขอส่งคืน  
เงิน โดยนำฝากเข้าบัญชีกองทุนพัฒนาหมู่บ้านรอบพื้นที่เหมืองแร่แล้วเสร็จ ในวันที่ 5 กรกฎาคม 2566

3.4.7) โครงการขอรับการสนับสนุนงบประมาณเพื่อจัดกิจกรรมผู้สูงอายุเทศบาลตำบลเหมือง ประจำปี  
งบประมาณ 2566-2567

วันที่ 27 กรกฎาคม พ.ศ. 2566

สถานที่ บริเวณอาคารอเนกประสงค์เทศบาลตำบลเหมือง อำเภอเมือง จังหวัดชลบุรี

ผู้เข้าร่วมโครงการ 300 คน ครอบครัว จำนวน 5 หมู่บ้าน

ได้แก่ สมาชิกชมรมผู้สูงอายุ อาสาสมัครสาธารณสุข และประชาชนในเขตเทศบาลตำบลเหมือง

งบประมาณในการดำเนินงาน 82,500 บาท

จากกองทุนเผื่อระวางสุขภาพ (รายละเอียดค่าใช้จ่าย ตามเอกสารแนบ 6)

โดยถอนเงินจากบัญชีกองทุนในวันที่ 4 สิงหาคม 2566

3.4.8) โครงการเยี่ยมบ้านผู้พิการ ผู้ด้อยโอกาสและผู้มีภาวะพึ่งพิง เทศบาลตำบลเหมือง ประจำปี  
งบประมาณ 2566

วันที่ 27 กรกฎาคม พ.ศ. 2566

สถานที่ เยี่ยมบ้านกลุ่มเป้าหมาย ในเขตพื้นที่ ตำบลเหมือง อำเภอเมือง จังหวัดชลบุรี

ผู้เข้าร่วมโครงการ 30 คน ครอบครัว จำนวน 5 หมู่บ้าน

ได้แก่ ผู้สูงอายุ ผู้พิการ ผู้ป่วยติดเตียง ผู้ด้อยโอกาสและผู้มีภาวะพึ่งพิงในเขตเทศบาลตำบลเหมือง

งบประมาณในการดำเนินงาน 18,700 บาท

จากกองทุนเผื่อระวางสุขภาพ (รายละเอียดค่าใช้จ่าย ตามเอกสารแนบ 6)

โดยถอนเงินจากบัญชีกองทุนในวันที่ 4 สิงหาคม 2566

3.4.9) โครงการเยี่ยมบ้านดูแลและติดตามพัฒนาการทารกแรกเกิดในพื้นที่เทศบาลตำบลเหมือง ประจำปี  
งบประมาณ 2566

วันที่ 27 กรกฎาคม พ.ศ. 2566

สถานที่ พื้นที่หมู่ที่ 1-5 ตำบลเหมือง อำเภอเมือง จังหวัดชลบุรี

ผู้เข้าร่วมโครงการ 100 คน ครอบครัว จำนวน 5 หมู่บ้าน

ได้แก่ เด็กทารกแรกเกิดในเขตเทศบาลตำบลเหมือง

งบประมาณในการดำเนินงาน 25,000 บาท

จากกองทุนพัฒนาหมู่บ้านรอบพื้นที่เหมืองแร่ (รายละเอียดค่าใช้จ่าย ตามเอกสารแนบ 6)

โดยถอนเงินจากบัญชีกองทุนในวันที่ 4 สิงหาคม 2566

3.4.10) โครงการขอรับการสนับสนุนเครื่องออกกำลังกายกลางแจ้งในพื้นที่เทศบาลตำบลเหมือง ประจำปี  
งบประมาณ 2566

วันที่ 27 กรกฎาคม พ.ศ. 2566

สถานที่ บริเวณหมู่บ้านพฤษานารา 44 หมู่ที่ 1 ตำบลเหมือง อำเภอเมือง จังหวัดชลบุรี และ  
หมู่บ้านบริเวณซอยยายไท หมู่ที่ 1 ตำบลเหมือง อำเภอเมือง จังหวัดชลบุรี

ผู้เข้าร่วมโครงการ - คน ครอบครัว จำนวน 1 หมู่บ้าน

ได้แก่ ประชาชนทั่วไปในเขตเทศบาลตำบลเหมือง หมู่ที่ 1

งบประมาณในการดำเนินงาน 100,000 บาท

จากกองทุนเฝ้าระวังสุขภาพ (รายละเอียดค่าใช้จ่าย ตามเอกสารแนบ 6)

โดยถอนเงินจากบัญชีกองทุนในวันที่ 4 สิงหาคม 2566

3.4.11) ขอความอนุเคราะห์สนับสนุนข้าวหอมมะลิ จำนวน 120 ถุง

วันที่ 1 สิงหาคม พ.ศ. 2566

สถานที่ บริเวณโดยรอบพื้นที่เทศบาลตำบลเหมือง อำเภอเมือง จังหวัดชลบุรี

ผู้เข้าร่วมโครงการ 120 คน ครอบครัว จำนวน 3 หมู่บ้าน

ได้แก่ ผู้มีรายได้น้อยและประชาชนทั่วไปในเขตเทศบาลตำบลเหมือง

งบประมาณในการดำเนินงาน 13,722 บาท

จากกองทุนพัฒนาหมู่บ้านรอบพื้นที่เหมืองแร่ (รายละเอียดค่าใช้จ่าย ตามเอกสารแนบ 6)

โดยถอนเงินจากบัญชีกองทุนในวันที่ 4 สิงหาคม 2566

3.4.12) โครงการขอรับการสนับสนุนงบประมาณเพื่อติดตั้งเครื่องกรองน้ำดื่มสำหรับนักเรียน ประจำปี  
งบประมาณ 2566

วันที่ 4 สิงหาคม พ.ศ. 2566

สถานที่ โรงเรียนบ้านไร่ไผ่หล้า หมู่ที่ 5 ตำบลเหมือง อำเภอเมือง จังหวัดชลบุรี

ผู้เข้าร่วมโครงการ 124 คน ครอบครัว จำนวน 3 หมู่บ้าน

ได้แก่ นักเรียนของโรงเรียนบ้านไร่ไหล่า  
งบประมาณในการดำเนินงาน 12,500 บาท  
จากกองทุนเฝ้าระวังสุขภาพ (รายละเอียดค่าใช้จ่าย ตามเอกสารแนบ 6)  
โดยถอนเงินจากบัญชีกองทุนในวันที่ 4 สิงหาคม 2566

3.4.13) โครงการขอรับการสนับสนุนงบประมาณเพื่อจัดจ้างครูผู้สอน (ครูอัตราจ้าง) ประจำปีงบประมาณ 2566

วันที่ 4 สิงหาคม พ.ศ. 2566  
สถานที่ โรงเรียนบ้านไร่ไหล่า หมู่ที่ 5 ตำบลเหมือง อำเภอเมือง จังหวัดชลบุรี  
ผู้เข้าร่วมโครงการ 124 คน ครอบคลุม จำนวน 3 หมู่บ้าน  
ได้แก่ นักเรียนของโรงเรียนบ้านไร่ไหล่า  
งบประมาณในการดำเนินงาน 47,250 บาท  
จากกองทุนพัฒนาหมู่บ้านรอบพื้นที่เหมืองแร่ (รายละเอียดค่าใช้จ่าย ตามเอกสารแนบ 6)  
โดยถอนเงินจากบัญชีกองทุนในวันที่ 4 สิงหาคม 2566

3.4.14) โครงการตรวจสุขภาพประชาชนที่อาศัยอยู่รอบพื้นที่เหมืองแร่ ประจำปี 2566

วันที่ 7-8 กันยายน พ.ศ. 2566  
สถานที่ อาคารอเนกประสงค์เทศบาลตำบลเหมือง อำเภอเมือง จังหวัดชลบุรี  
ผู้เข้าร่วมโครงการ 111 คน ครอบคลุม จำนวน 5 หมู่บ้าน  
ได้แก่ ประชาชนที่อาศัยอยู่รอบพื้นที่เหมืองแร่ในบริเวณ ตำบลเหมือง อำเภอเมือง จังหวัดชลบุรี  
งบประมาณในการดำเนินงาน 88,890 บาท  
จากกองทุนเฝ้าระวังสุขภาพ (รายละเอียดค่าใช้จ่าย ตามเอกสารแนบ 6)  
โดยถอนเงินจากบัญชีกองทุนในวันที่ 29 กันยายน 2566

3.4.15) ขอความอนุเคราะห์ร่วมบุญบูรณะปฏิสังขรณ์ศาลาสวดมนต์

วันที่ 20 ตุลาคม พ.ศ. 2565  
สถานที่ วัดหน้าเขาบ่อทราย หมู่ที่ 4 ตำบลเหมือง อำเภอเมือง จังหวัดชลบุรี  
ผู้เข้าร่วมโครงการ - คน ครอบคลุม จำนวน 5 หมู่บ้าน  
ได้แก่ ผู้ที่เข้าร่วมกิจกรรมทางศาสนาในเขตเทศบาลตำบลเหมือง  
งบประมาณในการดำเนินงาน 50,000 บาท  
จากกองทุนพัฒนาหมู่บ้านรอบพื้นที่เหมืองแร่ (รายละเอียดค่าใช้จ่าย ตามเอกสารแนบ 6)  
โดยถอนเงินจากบัญชีกองทุนในวันที่ 24 ตุลาคม 2566

3.5 แผนการดำเนินงานปีต่อไป (รายละเอียดค่าใช้จ่าย ตามเอกสารแนบ 7)

3.5.1 โครงการตรวจสอบสุขภาพประชาชนที่อาศัยอยู่รอบพื้นที่เหมืองแร่ ประจำปี 2567

งบประมาณ 100,000 บาท

3.5.2 กิจกรรมวันเด็ก เทศบาลตำบลเหมือง ประจำปี 2567

งบประมาณ 5,000 บาท

3.5.3 กิจกรรมวันรณรงค์ดำหัวผู้สูงอายุ ประจำปี 2567

งบประมาณ 50,000 บาท

3.5.4 โครงการพัฒนาคุณภาพชีวิตเยี่ยมบ้านผู้ด้อยโอกาสและผู้มีภาวะพึ่งพิงในพื้นที่ ประจำปีงบประมาณ 2567

งบประมาณ 25,000 บาท

3.5.5 โครงการขอรับการสนับสนุนงบประมาณเพื่อจัดกิจกรรมผู้สูงอายุเทศบาลตำบลเหมือง ประจำปี งบประมาณ 2567

งบประมาณ 100,000 บาท



ผู้รายงาน

เอกสารแนบ 1

คำสั่ง บริษัท ผลิตภัณฑ์ศิลปะความสุข จำกัด

ที่ 1/2563

เรื่อง การแต่งตั้งคณะกรรมการมวลชนสัมพันธ์ ประทานบัตรเลขที่ 21379/15245

โครงการเหมืองแร่หินอุตสาหกรรมชนิดหินปูน เพื่ออุตสาหกรรมก่อสร้าง

ตั้งอยู่ที่ตำบลเหมือง อำเภอเมือง จังหวัดชลบุรี



.....

ด้วย บริษัท ผลิตภัณฑ์ศิลปะความสุข จำกัด ผู้ถือประทานบัตรเลขที่ 21379/15245 โครงการเหมืองแร่หินอุตสาหกรรมชนิดหินปูน เพื่ออุตสาหกรรมก่อสร้าง ตั้งอยู่ที่ตำบลเหมือง อำเภอเมือง จังหวัดชลบุรี มีความประสงค์จะจัดตั้งคณะกรรมการมวลชนสัมพันธ์ เพื่อดำเนินการตามอำนาจหน้าที่ในเงื่อนไขมาตรการป้องกันและแก้ไขปัญหาผลกระทบสิ่งแวดล้อม ของสำนักงานนโยบายและแผนทรัพยากรธรรมชาติและสิ่งแวดล้อม และเงื่อนไขการอนุญาตประทานบัตรของกรมอุตสาหกรรมพื้นฐานและการเหมืองแร่



ดังนั้นเพื่อให้เป็นไปตามเงื่อนไขการอนุญาตดังกล่าวและสอดคล้องกับนโยบายผู้ถือประทานบัตรที่ต้องการส่งเสริมให้ภาคส่วนที่เกี่ยวข้องมีส่วนร่วมในความคิดเห็น และเสนอแนะการประกอบกิจการเหมืองแร่ เพื่อให้กิจการและชุมชนอยู่ร่วมกันได้ บริษัท ผลิตภัณฑ์ศิลปะความสุข จำกัด จึงแต่งตั้งคณะกรรมการมวลชนสัมพันธ์ ประทานบัตรเลขที่ 21379/15245 ตั้งอยู่ที่ตำบลเหมือง อำเภอเมือง จังหวัดชลบุรี โดยมีองค์ประกอบของคณะกรรมการและอำนาจหน้าที่ ดังนี้

องค์ประกอบของคณะกรรมการ

คณะที่ปรึกษา

1. เจ้าอาวาสวัดสันติภักดี หรือผู้แทน
2. เจ้าอาวาสวัดหน้าเขาบ่อทราย หรือผู้แทน
3. ผู้อำนวยการโรงเรียนบ้านไร่ไผ่หล้า หรือผู้แทน
4. กรมอุตสาหกรรมจังหวัดชลบุรี หรือผู้แทน
5. นายกเทศบาลตำบลเหมือง หรือผู้แทน
6. ผู้อำนวยการโรงพยาบาลส่งเสริมสุขภาพตำบลเหมือง หรือผู้แทน
7.  กำนันตำบลเหมือง หรือผู้แทน
8.  เจ้าพนักงานพัฒนาชุมชนชำนาญงาน สำนักพัฒนาชุมชนอำเภอเมืองชลบุรี หรือผู้แทน

คณะกรรมการ

1.  กรรมการผู้จัดการบริษัท ผลิตภัณฑ์ศิลปะความสุข จำกัด ประธาน
2.  กรรมการบริษัท ผลิตภัณฑ์ศิลปะความสุข จำกัด กรรมการ

3.		เจ้าหน้าที่บริษัท ผลิตภัณฑ์ศิลปะและงานศิลปะ จำกัด	กรรมการ และเลขานุการ
4.		เจ้าหน้าที่บริษัท ผลิตภัณฑ์ศิลปะและงานศิลปะ จำกัด	กรรมการ
5.		ปลัดเทศบาลตำบลเหมือง	กรรมการ
6.		ผอ.กองสาธารณสุขและสิ่งแวดล้อม เทศบาลตำบลเหมือง	กรรมการ
7.		ผู้ใหญ่บ้าน หมู่ 2 บ้านตอนกลาง หรือผู้แทน	กรรมการ

ให้คณะกรรมการมีอำนาจหน้าที่ดังนี้

1. พิจารณาให้ความเห็นชอบแผนงาน และงบประมาณที่เกี่ยวข้องกับกิจกรรมหรือโครงการเฝ้าระวังสุขภาพและโครงการพัฒนาหมู่บ้านรอบพื้นที่เหมืองแร่ ครอบคลุมพื้นที่ชุมชนหมู่ที่ 2 บ้านตอนกลาง รวมทั้งวัด สถานศึกษา หน่วยงานราชการที่อยู่ใกล้เคียง
2. ตรวจสอบผลการดำเนินงานของกองทุนเฝ้าระวังสุขภาพ และกองทุนพัฒนาหมู่บ้านรอบพื้นที่เหมืองแร่ พร้อมทั้งให้ข้อคิดเห็น ก่อนนำเสนอผลการดำเนินงานให้หน่วยงานที่เกี่ยวข้องทราบ
3. ตรวจสอบและพิจารณาแก้ไขปัญหาที่ประชาชนร้องเรียนว่าได้รับผลกระทบจากการประกอบกิจการของบริษัท ผลิตภัณฑ์ศิลปะและงานศิลปะ จำกัด
4. พิจารณาให้ความเห็นชอบระเบียบคณะกรรมการมวลชนสัมพันธ์ เพื่อเป็นกรอบการดำเนินงานของคณะกรรมการรวมทั้งแต่งตั้งผู้มีอำนาจลงนามเบิกจ่ายงบประมาณกองทุนเฝ้าระวังสุขภาพ และกองทุนพัฒนาหมู่บ้านรอบพื้นที่เหมืองแร่
5. ดำเนินการอื่นๆ ตามที่ได้รับมอบหมาย

ทั้งนี้ ตั้งแต่บัดนี้เป็นต้นไป

สั่ง ณ วันที่ 9 มีนาคม พ.ศ. 2563

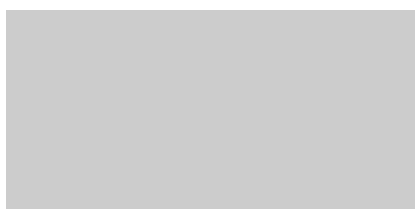

กรรมการบริษัท



กรรมการบริษัท

## เอกสารแนบ 2

ระเบียบว่าด้วยการบริหารจัดการกองทุน ประทานบัตรเลขที่ 21379/15245

บริษัท ผลิตภัณฑ์ศิลปาสนสุข จำกัด

โครงการเหมืองแร่หินอุตสาหกรรมชนิดหินปูน เพื่ออุตสาหกรรมก่อสร้าง

ตั้งอยู่ที่ตำบลเหมือง อำเภอเมือง จังหวัดชลบุรี

เพื่อให้การดำเนินการจัดตั้งและบริหารกองทุนเฝ้าระวังสุขภาพ และ กองทุนพัฒนาหมู่บ้านรอบพื้นที่เหมืองแร่ สอดคล้องตามหลักการเหตุผล และประกาศอุตสาหกรรมพื้นฐานและการเหมืองแร่ พ.ศ.2559 ให้เหมาะสมยิ่งขึ้น บริษัท ผลิตภัณฑ์ศิลปาสนสุข จำกัด ประทานบัตรเลขที่ 21379/15245 โครงการเหมืองแร่หินอุตสาหกรรมชนิดหินปูน เพื่ออุตสาหกรรม ก่อสร้าง ตั้งอยู่ที่ตำบลเหมือง อำเภอเมือง จังหวัดชลบุรี จึงออกระเบียบว่าด้วยการบริหารจัดการกองทุน ไว้ตามดังนี้

#### หมวด 1

##### คณะกรรมการมวชนสัมพันธ์

ข้อ 1 ระเบียบนี้เรียกว่า “ระเบียบว่าด้วยการบริหารจัดการกองทุน” เพื่อประทานบัตรเลขที่ 21379/15245 ของ บริษัท ผลิตภัณฑ์ศิลปาสนสุข จำกัด โครงการเหมืองแร่หินอุตสาหกรรมชนิดหินปูน เพื่ออุตสาหกรรมก่อสร้าง

ข้อ 2 ระเบียบนี้ให้ใช้บังคับตั้งแต่วันที่ประกาศเป็นต้นไป

ข้อ 3 ให้ประธานกรรมการกองทุนรักษาการตามระเบียบนี้

ข้อ 4 ในระเบียบนี้

“กองทุนฯ” หมายความว่า กองทุนเฝ้าระวังสุขภาพ และ กองทุนพัฒนาหมู่บ้านรอบพื้นที่เหมืองแร่

“กองทุนเฝ้าระวังสุขภาพ” หมายความว่า กองทุนเฝ้าระวังสุขภาพ

“กองทุนพัฒนาหมู่บ้านฯ” หมายความว่า กองทุนพัฒนาหมู่บ้านรอบพื้นที่เหมืองแร่

“หมู่บ้าน” หมายความว่า หมู่บ้านที่จัดตั้งขึ้นตามกฎหมายว่าด้วยลักษณะปกครองท้องที่

“คณะกรรมการ” หมายความว่า คณะกรรมการมวชนสัมพันธ์

“ธนาคาร” หมายความว่า ธนาคารที่คณะกรรมการกำหนดให้ใช้บริการในการดำเนินงานกองทุน

“ชุมชน” หมายความว่า ชุมชนหมู่ที่ 2 บ้านดอนกลาง รวมทั้งวัด สถานศึกษา หน่วยงานราชการที่อยู่ใกล้เคียง

“ผู้ถือประทานบัตร” หมายความว่า บริษัท ผลิตภัณฑ์ศิลปาสนสุข จำกัด ผู้ถือประทานบัตรเลขที่ 21379/15245

“บัญชีกองทุนเฝ้าระวังสุขภาพ” หมายความว่า บัญชีเงินฝากออมทรัพย์ภายใต้ชื่อ บริษัท ผลิตภัณฑ์ศิลปาสนสุข จำกัด เพื่อกองทุนเฝ้าระวังสุขภาพ

“บัญชีกองทุนพัฒนาหมู่บ้านรอบพื้นที่เหมืองแร่” หมายความว่า บัญชีเงินฝากออมทรัพย์ภายใต้ชื่อ บริษัท ผลิตภัณฑ์ศิลาแสนสุข จำกัด เพื่อกองทุนพัฒนาหมู่บ้านรอบพื้นที่เหมืองแร่

“กองทุนเฝ้าระวังสุขภาพ” หมายความว่า กองทุนเฝ้าระวังสุขภาพ นั้นมีวัตถุประสงค์เพื่อเป็นค่าใช้จ่ายสำหรับการดำเนินกิจกรรมตรวจสอบสุขภาพ ตรวจเฝ้าระวังภัย และกิจกรรมตรวจสอบสุขภาพของร่างกายเพิ่มเติม สำหรับประชาชนที่อาศัยอยู่โดยรอบพื้นที่เหมืองแร่ที่อาจได้รับผลกระทบจากการประกอบการเหมืองแร่ ในรัศมีไม่น้อยกว่า 1 กิโลเมตร รวมทั้งสนับสนุนกิจกรรมที่เกี่ยวข้องกับสาธารณสุขของชุมชน

“กองทุนพัฒนาหมู่บ้านรอบพื้นที่เหมืองแร่” หมายความว่า กองทุนพัฒนาหมู่บ้านรอบพื้นที่เหมืองแร่ นั้นมีวัตถุประสงค์เพื่อเป็นค่าใช้จ่ายสำหรับการดำเนินกิจกรรมการพัฒนาสาธารณประโยชน์ การศึกษา ประเพณี และวัฒนธรรมของชุมชนโดยรอบพื้นที่ประทานบัตร

## หมวด 2

### คณะกรรมการมลชนสัมพันธ์

ข้อ 5 คณะกรรมการมลชนสัมพันธ์ มีจำนวน 15 คน ประกอบไปด้วย ประธาน กรรมการ และคณะที่ปรึกษา ซึ่งมาจากประกาศแต่งตั้งโดยกรรมการผู้จัดการ บริษัท ผลิตภัณฑ์ศิลาแสนสุข จำกัด โดยคัดเลือกจากบุคคลที่มีความรู้ความสามารถ และมีความรับผิดชอบ จากผู้บริหารใน บริษัท ผลิตภัณฑ์ศิลาแสนสุข จำกัด จากชุมชน หมู่บ้าน ตำบล และหน่วยงานราชการภาคส่วนต่างๆ

ข้อ 6 คณะกรรมการมลชนสัมพันธ์ มีอำนาจหน้าที่ดังนี้

- 6.1 พิจารณาให้ความเห็นชอบแผนงาน และงบประมาณที่เกี่ยวข้องกับกิจกรรมหรือโครงการเฝ้าระวังสุขภาพและโครงการพัฒนาหมู่บ้านรอบพื้นที่เหมืองแร่ ครอบคลุมพื้นที่ชุมชนหมู่ที่ 2 บ้านดอนกลาง รวมทั้งวัด สถานศึกษา หน่วยงานราชการที่อยู่ใกล้เคียง
- 6.2 ตรวจสอบผลการดำเนินงานของกองทุนเฝ้าระวังสุขภาพ และกองทุนพัฒนาหมู่บ้านรอบพื้นที่เหมืองแร่ พร้อมทั้งให้ข้อคิดเห็น ก่อนนำเสนอผลการดำเนินงานให้หน่วยงานที่เกี่ยวข้องทราบ
- 6.3 ตรวจสอบและพิจารณาแก้ไขปัญหาที่ประชาชนร้องเรียนว่าได้รับผลกระทบจากการประกอบกิจการของบริษัท ผลิตภัณฑ์ศิลาแสนสุข จำกัด
- 6.4 พิจารณาให้ความเห็นชอบระเบียบคณะกรรมการมลชนสัมพันธ์ เพื่อเป็นกรอบการดำเนินงานของคณะกรรมการรวมทั้งแต่งตั้งผู้มีอำนาจลงนามเบิกจ่ายงบประมาณกองทุนเฝ้าระวังสุขภาพ และกองทุนพัฒนาหมู่บ้านรอบพื้นที่เหมืองแร่
- 6.5 ดำเนินการอื่นๆ ตามที่ได้รับมอบหมาย

ข้อ 7 คณะกรรมการมลชนสัมพันธ์มีวาระการดำรงตำแหน่งคราวละ 4 ปี เมื่อครบกำหนดวาระการดำรงตำแหน่งนับตั้งแต่วันที่คณะกรรมการมลชนสัมพันธ์เข้าดำรงตำแหน่งให้คณะกรรมการมลชนสัมพันธ์ชุดที่หมดวาระทำหน้าที่ต่อไปจนกว่าจะมีการประกาศแต่งตั้งคณะกรรมการมลชนสัมพันธ์ชุดใหม่ภายในระยะเวลาไม่เกิน 60 วัน ให้บริษัท ผลิตภัณฑ์ศิลาแสนสุข จำกัด แจ้งรายชื่อคณะกรรมการมลชนสัมพันธ์ที่ได้รับการแต่งตั้งตามวาระแรกให้หน่วยงานราชการที่เกี่ยวข้องทราบ

ข้อ 8 นอกจากการพ้นจากตำแหน่งตามวาระ กรรมการมวลชนสัมพันธ์ ให้พ้นจากตำแหน่งเมื่อ

8.1 ตาย

8.2 ลาออก

8.3 พ้นจากตำแหน่งหน้าที่ราชการ

8.4 ขาดการประชุมติดต่อกันเกินกว่าที่กำหนด (3 ครั้ง)

### หมวด 3

#### การบริหารเงินกองทุน และการจัดการเงินกองทุน

ข้อ 9 กองทุนที่อยู่ในการบริหารและการจัดการของคณะกรรมการมวลชนสัมพันธ์ มีดังนี้

9.1 กองทุนเฝ้าระวังสุขภาพ

9.2 กองทุนพัฒนาหมู่บ้านรอบพื้นที่เหมืองแร่

ข้อ 10 ให้ผู้ถือประทานบัตรจัดสรรเงินงบประมาณตามจำนวน และช่วงเวลาที่กำหนดตามเงื่อนไขในมาตรการป้องกัน และแก้ไขผลกระทบสิ่งแวดล้อมของโครงการ และเงื่อนไขแนบท้ายประทานบัตร โดยให้เปิดบัญชีธนาคาร ซึ่งใช้ชื่อบุคคลตามชื่อผู้ถือประทานบัตร

ข้อ 11 การนำเงินเข้ากองทุน

กองทุนเฝ้าระวังสุขภาพ ในเดือนแรกหลังจากได้รับการต่ออายุประทานบัตรให้ผู้ถือประทานบัตรจัดสรรงบประมาณจำนวน 200,000บาท เข้าบัญชีกองทุนเฝ้าระวังสุขภาพ โดยนำเงินเข้าในสัดส่วน 0.5 บาท ต่อเมตริกตันของอัตราการผลิตในปีก่อนหน้า ขั้นต่ำจำนวน 200,000บาทต่อปี และในช่วงปีต่อมาจนถึงสิ้นอายุประทานบัตรนำเงินเข้ากองทุนในเดือนมกราคมของทุกปี โดยในเดือนแรกหลังจากได้รับประทานบัตร บริษัท ผลิตภัณฑ์ศิลาแสนสุข จำกัด ได้นำเงินเข้ากองทุนตามวงเงินขั้นต่ำที่กำหนดแล้ว

กองทุนพัฒนาหมู่บ้านรอบพื้นที่เหมืองแร่ ในเดือนแรกหลังจากได้รับการต่ออายุประทานบัตรให้ผู้ถือประทานบัตรจัดสรรงบประมาณจำนวน 500,000บาท เข้าบัญชีกองทุนพัฒนาหมู่บ้านรอบพื้นที่เหมืองแร่ โดยนำเงินเข้าในสัดส่วน 1บาท ต่อเมตริกตันของอัตราการผลิตในปีก่อนหน้า ขั้นต่ำจำนวน 500,000บาทต่อปี และในช่วงปีต่อมาจนถึงสิ้นอายุประทานบัตรนำเงินเข้ากองทุนในเดือนมกราคมของทุกปี โดยในเดือนแรกหลังจากได้รับประทานบัตร บริษัท ผลิตภัณฑ์ศิลาแสนสุข จำกัด ได้นำเงินเข้ากองทุนตามวงเงินขั้นต่ำที่กำหนดแล้ว

ข้อ 12 การเบิกจ่ายเงินจากกองทุน

บัญชีกองทุนเฝ้าระวังสุขภาพ ให้มีเงื่อนไขการสั่งจ่ายดังนี้ นายยุทธนา ธรรมสาบิสร กรรมการผู้จัดการ บริษัท ผลิตภัณฑ์ศิลาแสนสุข จำกัด, นายปรีชา แซ่ซื่อ ปลัดเทศบาลตำบลเหมือง และนายชุมพล ทองระอา ผอ.กองสาธารณสุขและสิ่งแวดล้อมเทศบาลตำบลเหมือง เป็นผู้มีอำนาจลงนามในการเบิกจ่ายเงินในกองทุนเฝ้าระวังสุขภาพ โดยการลงนามดังกล่าวต้องลงนาม 2 ใน 3 ของผู้มีอำนาจลงนาม และมีนายยุทธนา ธรรมสาบิสร เป็นผู้ลงนามในการเบิกจ่ายด้วยทุกครั้ง

บัญชีกองทุนพัฒนาหมู่บ้านรอบพื้นที่เมืองแร่ ให้มีเงื่อนไขการส่งจ่ายดังนี้ นายยุทธนา ธรรมสาวิตร กรรมการผู้จัดการ บริษัท ผลิตภัณฑ์ศิลปะและงานหัตถกรรม จำกัด, นายปรีชา แซ่ซ้อ ปลัดเทศบาลตำบลเมืองแร่ และ นายประสม รอดโฉมฉิน ผู้ใหญ่บ้าน หมู่ 2 บ้านตอนกลาง เป็นผู้มีอำนาจลงนามในการเบิกจ่ายเงินในกองทุนพัฒนาหมู่บ้านรอบพื้นที่เมืองแร่ โดยในการลงนามดังกล่าว ต้องลงนาม 2 ใน 3 ของผู้มีอำนาจลงนาม และมีนายยุทธนา ธรรมสาวิตร เป็นผู้ลงนามในการเบิกจ่ายด้วยทุกครั้ง

#### ข้อ 13 การจัดสรรงบประมาณ

การจัดสรรงบประมาณ และเบิกจ่ายกองทุนพัฒนาหมู่บ้านรอบพื้นที่เมืองแร่ ปีละ 500,000 บาท โดยจัดสรรงบประมาณดังนี้

13.1 บริษัท ผลิตภัณฑ์ศิลปะและงานหัตถกรรม จำกัด ปีละ 100,000 บาท เพื่อเป็นค่าใช้จ่ายในกรณีที่หน่วยงานราชการ หรือชุมชนนอกพื้นที่เป้าหมายขอความอนุเคราะห์เงินสนับสนุนกิจกรรมต่างๆ หรือใช้ในการก่อสร้างจากบริษัท และเพื่อเป็นค่าใช้จ่ายในการจัดประชุมคณะกรรมการฯ

13.2 วัดสันติภักดี และวัดหน้าเขาบ่อทราย ปีละ 100,000 บาท เพื่อเป็นงบประมาณในการบำรุงศาสนสถาน โดยงบดังกล่าวจะอยู่ในการบริหารจัดการของคณะกรรมการหมู่บ้าน หรือคณะกรรมการวัด และนำเสนอแผนงานในการใช้จ่ายงบประมาณดังกล่าวต่อคณะกรรมการมวลชนสัมพันธ์

ทั้งนี้ หากดำเนินการเสร็จสิ้นตามแผนงานแล้วยังคงมีเงินงบประมาณเหลืออยู่ในกองทุนให้ส่งมอบแก่หน่วยงานตามที่ได้รับไว้ในเงื่อนไขมาตรการป้องกันและแก้ไขผลกระทบสิ่งแวดล้อมของโครงการหรือเป็นไปตามระเบียบข้อบังคับกองทุน

### หมวด 4

#### การประชุม

ข้อ 14 กำหนดให้มีการจัดประชุมคณะกรรมการมวลชนสัมพันธ์อย่างน้อย 1 ครั้ง/ปี เพื่อพิจารณาแผนงานและผลการดำเนินงาน หรือโครงการต่างๆ จากการใช้กองทุนฯ ให้แก่คณะกรรมการมวลชนสัมพันธ์ทราบ โดยมีเบี้ยเลี้ยงคณะกรรมการผู้เข้าร่วมประชุมท่านละ 500 บาท

ข้อ 15 การประชุมคณะกรรมการมวลชนสัมพันธ์ ต้องมีกรรมการมาประชุมเกินกึ่งหนึ่งของจำนวนกรรมการทั้งหมดที่มีอยู่ในขณะนั้น จึงเป็นองค์ประชุม

ข้อ 16 เจ้าหน้าที่หน่วยงานราชการ เจ้าหน้าที่สาธารณสุข พัฒนาการประจำท้องที่ ผู้แทนวัด ผู้แทนสถานศึกษา จะมอบอำนาจเป็นหนังสือให้บุคคลอื่นมาประชุมแทนตนได้ แต่ผู้รับมอบอำนาจนั้น จะรับมอบอำนาจจากคณะกรรมการมวลชนสัมพันธ์เกินกว่าหนึ่งท่านมิได้

ข้อ 17 การวินิจฉัยชี้ขาดของที่ประชุมให้ถือเสียงข้างมาก กรรมการมวลชนสัมพันธ์คนหนึ่งคน ให้มีหนึ่งเสียง ในการพิจารณาลงคะแนน ถ้าคะแนนเท่ากัน ให้ประธานกรรมการออกเสียงเพิ่มขึ้นอีกหนึ่งเสียงเป็นเสียงชี้ขาด

## หมวด 5

### วิธีการขอรับเงินสนับสนุนจากกองทุน

ข้อ 18 ผู้มีสิทธิยื่นขอรับการสนับสนุนจากเงินกองทุน ต้องเป็นบุคคล หรือคณะบุคคล หรือนิติบุคคล หรือส่วนราชการ เสนอแผนงาน / โครงการเพื่อช่วยเหลือและพัฒนาชุมชน ซึ่งอยู่ในรัศมีไม่เกิน 3 กิโลเมตร จากพื้นที่โครงการต่อคณะกรรมการ มวลชนสัมพันธ์

ข้อ 19 เมื่อคณะกรรมการมวลชนสัมพันธ์พิจารณาอนุมัติแผนงาน / โครงการแล้ว ให้แจ้งผลการพิจารณาให้ผู้ยื่นขอรับ การสนับสนุนจากเงินกองทุนและผู้เกี่ยวข้องทราบ และแต่งตั้งบุคคล หรือคณะทำงานขึ้น เพื่อดำเนินงานตามแผนงาน โดยให้ถือ ปฏิบัติตามระเบียบที่คณะกรรมการมวลชนสัมพันธ์กำหนด

ข้อ 20 เมื่อบุคคลหรือคณะทำงานที่ได้รับมอบหมายดำเนินการจัดซื้อจัดจ้างเสร็จเรียบร้อยแล้ว ให้เร่งจัดส่งหลักฐาน ต่างๆที่เกี่ยวข้องให้คณะกรรมการมวลชนสัมพันธ์ เพื่อดำเนินการเบิกจ่ายเงินกองทุนให้ผู้ขายหรือผู้รับจ้างต่อไป

ข้อ 21 ในกรณีที่คณะกรรมการมวลชนสัมพันธ์พิจารณา โครงการ/แผนงานแล้ว ให้เลขานุการของคณะกรรมการ มวลชนสัมพันธ์แจ้งผลการพิจารณาให้ผู้ยื่นขอรับการสนับสนุนจากเงินกองทุนทราบ

## หมวด 6

### การทํำบัญชี

ข้อ 22 คณะกรรมการมวลชนสัมพันธ์ ต้องทำการบันทึกบัญชีของกองทุนต่างๆ ตามหลักฐานการบัญชีที่เป็นที่ยอมรับ กันโดยทั่วไป

## หมวด 7

### บทเฉพาะกาล

ข้อ 23 การแก้ไขระเบียบให้นำเสนอข้อปรับปรุง เพื่อขอความเห็นชอบจากที่ประชุมคณะกรรมการมวลชนสัมพันธ์

ประกาศ ณ วันที่ 15 มีนาคม 2563



กรรมการบริษัท



กรรมการบริษัท

## เอกสารแนบ 3

รายงานการประชุมคณะกรรมการมวชนสัมพันธ์  
ประธานบัตรเลขที่ 21379/15245 ของบริษัท ผลิตภัณฑ์ศิลาแสนสุข จำกัด  
โครงการเหมืองแร่หินอุตสาหกรรมชนิดหินปูน เพื่ออุตสาหกรรมก่อสร้าง  
ตำบลเหมือง อำเภอเมือง จังหวัดชลบุรี  
ครั้งที่ 1/2566

เมื่อวันอังคารที่ 9 พฤษภาคม 2566 เวลา 9.00น.

ณ ห้องประชุมเทศบาลตำบลเหมือง อำเภอเมือง จังหวัดชลบุรี

.....

ผู้เข้าประชุม

- |     |          |    |   |
|-----|----------|----|---|
| 1.  | พระละลอง | แจ | วัดหน้าเขาบ่ออย่าง (แทน)  |
| 2.  |          |    | ผู้อำนวยการโรงเรียนบ้านไร่ไหล่า   |
| 3.  |          |    | วิศวกรเหมืองแร่ปฏิบัติการ กลุ่มอุตสาหกรรมพื้นฐานและ<br>การเหมืองแร่ สำนักงานอุตสาหกรรมจังหวัดชลบุรี (แทน) |
| 4.  |          |    | นายกเทศบาลตำบลเหมือง  |
| 5.  |          |    | ผู้อำนวยการโรงพยาบาลส่งเสริมสุขภาพตำบลเหมือง  |
| 6.  |          |    | กำนันตำบลเหมือง   |
| 7.  |          |    | เจ้าพนักงานพัฒนาชุมชนชำนาญงาน สำนักพัฒนาชุมชน<br>อำเภอเมืองชลบุรี   |
| 8.  |          |    | กรรมการ บริษัท ผลิตภัณฑ์ศิลาแสนสุข จำกัด  |
| 9.  |          |    | เจ้าหน้าที่บริษัท ผลิตภัณฑ์ศิลาแสนสุข จำกัด   |
| 10. |          |    | เจ้าหน้าที่บริษัท ผลิตภัณฑ์ศิลาแสนสุข จำกัด   |
| 11. |          |    | ปลัดเทศบาลตำบลเหมือง  |
| 12. |          |    | ผอ.กองสาธารณสุข และสิ่งแวดล้อม เทศบาลตำบลเหมือง   |
| 13. |          |    | ผู้ใหญ่บ้าน หมู่ 2 บ้านตอนกลาง (แทน)  |

ผู้ไม่เข้าร่วมประชุม (ติดราชการ/ติดภารกิจ)

- |    |  |   |
|----|--|---|
| 1. |  | เจ้าอาวาสวัดสันติภักดิ์                           |
| 2. |  | กรรมการผู้จัดการ บริษัท ผลิตภัณฑ์ศิลาแสนสุข จำกัด |

เริ่มประชุมเวลา 9.00น.

## ระเบียบวาระที่ 1 เรื่องที่ประธานแจ้งให้ที่ประชุมทราบ

ไม่มี

## ระเบียบวาระที่ 2 เรื่องที่เสนอให้ที่ประชุมทราบ

2.1 นายสุรเชษฐ์ ศรีสำออง นายกเทศบาลตำบลเหมือง กล่าวขอบคุณ บริษัท ผลิตภัณฑ์ศิลาแสนสุข จำกัด และหัวหน้าหน่วยงานราชการต่างๆ และกำนัน ผู้ใหญ่บ้าน ที่ให้การสนับสนุนประสานงานจนทำให้โครงการต่างๆที่ทางเทศบาลเสนอมานั้นได้รับการสนับสนุนงบประมาณเพื่อให้โครงการต่างๆสำเร็จลุล่วงในปีที่ผ่านมา อันจะเกิดประโยชน์สูงสุดแก่ประชาชนที่อาศัยอยู่รอบพื้นที่เหมืองแร่

### มติที่ประชุม ที่ประชุมรับทราบ

## 2.2 โครงการก่อสร้างสถานพักพิงและสงเคราะห์สุนัขจรจัดตำบลเหมือง

นายชุมพล ทองระอา ผอ.กองสาธารณสุข และสิ่งแวดล้อม เทศบาลตำบลเหมือง แจ้งให้ที่ประชุมทราบว่า โครงการก่อสร้างสถานพักพิงและสงเคราะห์สุนัขจรจัดตำบลเหมือง ประจำปีงบประมาณ 2565-2566 นั้นได้มีความคืบหน้าในการจัดสร้างโครงการ โดยมีการดำเนินการจัดสร้างอาคารทางด้านข้าง มีรั้วต่อเติมจากอาคารหลังเก่า และจะมีการแบ่งพื้นที่ออกเป็น 3 โซน โดยอาคารหลังเพิ่มเติมจะเป็นอาคารสำหรับทำหัตถการทางการแพทย์ มีการจัดสร้างห้องน้ำ ห้องพนักงาน บ่อบำบัดสิ่งปฏิกูล ถังน้ำดี รวมถึงการล้อมรั้วทุกด้านของสถานพักพิงและสงเคราะห์สุนัขจรจัด เพื่อป้องกันสุนัขที่อาจจะหลุดรอดออกมาจากกรงขัง และกำลังจะเปิดการใช้งานสถานพักพิงและสงเคราะห์สุนัขจรจัดดังกล่าว และจะขอส่งคืนงบประมาณโครงการเยี่ยมบ้านดูแลและติดตามพัฒนาการทารกแรกเกิดในพื้นที่เทศบาลตำบลเหมือง ประจำปีงบประมาณ 2565

### มติที่ประชุม ที่ประชุมรับทราบ

## 2.3 โครงการตรวจสุขภาพประชาชนรอบพื้นที่เหมืองแร่ ประจำปี 2566

เพื่อความต่อเนื่องของโครงการตรวจสุขภาพประชาชนรอบพื้นที่เหมืองแร่ และเป็นไปตามระเบียบปฏิบัติตามประกาศกรมอุตสาหกรมพื้นฐานและการเหมืองแร่ นั้น ในปี 2566 จะทำการจัดให้มีโครงการตรวจสุขภาพประชาชนรอบพื้นที่เหมืองแร่ ประจำปี 2566 บริเวณอาคารอเนกประสงค์เทศบาลตำบลเหมือง อำเภอเมือง จังหวัดชลบุรี เพื่อให้บริการตรวจสุขภาพประชาชนรอบพื้นที่เหมืองแร่ และมีการแจกอาหารกลางวัน อาหารว่าง ข้าวสาร และกิจกรรมจับเงินรางวัล เพื่อเป็นแรงจูงใจในการเชิญชวนให้ประชาชนเข้ารับการตรวจสุขภาพ โดยประสานงานกับเทศบาลตำบลเหมืองเพื่อทำการประชาสัมพันธ์โครงการให้กับประชาชนโดยรอบพื้นที่เหมืองแร่ คาดว่าจะมีผู้เข้าร่วมโครงการดังกล่าว จำนวนประมาณ 400 คน โดยจะจัดให้มีการตรวจสุขภาพในในวันที่ 7-8 กันยายน 2566 ภายใต้การดำเนินการตรวจจากโรงพยาบาลชลบุรี กระทรวงสาธารณสุข

### มติที่ประชุม ที่ประชุมรับทราบ

### ระเบียบวาระที่ 3 เรื่องเสนอเพื่อทราบและพิจารณา

3.1 โครงการขอรับการสนับสนุนงบประมาณเพื่อจัดกิจกรรมผู้สูงอายุเทศบาลตำบลเหมือง ประจำปีงบประมาณ 2566-2567

นายชุมพล ทองระอา ผอ.กองสาธารณสุข และสิ่งแวดล้อม เทศบาลตำบลเหมือง นำเสนอในที่ประชุมทราบว่า เพื่อความต่อเนื่องของโครงการจัดกิจกรรมผู้สูงอายุเทศบาลตำบลเหมือง ที่จัดประจำขึ้นทุกเดือนให้กับสมาชิกชมรมผู้สูงอายุ อาสาสมัครสาธารณสุข และประชาชนในเขตเทศบาลตำบลเหมือง ประมาณ 300 คน ที่เข้าร่วมกิจกรรมดังกล่าว จึงขอให้ที่ประชุมพิจารณาสนับสนุนงบประมาณเพื่อความต่อเนื่องของโครงการ เป็นระยะเวลา 11 เดือน จากงบประมาณกองทุนเฝ้าระวังสุขภาพ ชมรมโรงโม่หินเขาพู จำนวน 4 บริษัท บริษัทละ 82,500 บาท ได้แก่ บริษัท ผลิตภัณฑ์ศิลาแสนสุข จำกัด, บริษัท เอส. เอส. (1995) การศิลา จำกัด, บริษัท ศิลาธนดล จำกัด, บริษัท ศิลามหานคร จำกัด รวมทั้งสิ้น 330,000 บาท ที่จัดขึ้นเป็นประจำ บริเวณอาคารอเนกประสงค์เทศบาลตำบลเหมือง อำเภอเมือง จังหวัดชลบุรี

มติที่ประชุม ที่ประชุมเห็นชอบตามที่เสนอ

3.2 โครงการเยี่ยมบ้านผู้พิการ ผู้ด้อยโอกาสและผู้มีภาวะพึ่งพิง เทศบาลตำบลเหมือง ประจำปีงบประมาณ 2566

นายชุมพล ทองระอา ผอ.กองสาธารณสุข และสิ่งแวดล้อม เทศบาลตำบลเหมือง นำเสนอในที่ประชุมทราบว่า เพื่อความต่อเนื่องของโครงการเยี่ยมบ้านผู้พิการ ผู้ด้อยโอกาสและผู้มีภาวะพึ่งพิง เทศบาลตำบลเหมือง ที่ปัจจุบันในเขตเทศบาลตำบลเหมืองนั้นยังคงมี ผู้สูงอายุ ผู้พิการ ผู้ป่วยติดเตียง ผู้ด้อยโอกาสและผู้มีภาวะพึ่งพิง และมีแนวโน้มเพิ่มมากขึ้น จึงขอให้ที่ประชุมพิจารณาสนับสนุนงบประมาณจากกองทุนเฝ้าระวังสุขภาพ ชมรมโรงโม่หินเขาพู จำนวน 4 บริษัท บริษัทละ 18,700 บาท ได้แก่ บริษัท ผลิตภัณฑ์ศิลาแสนสุข จำกัด, บริษัท เอส. เอส. (1995) การศิลา จำกัด, บริษัท ศิลาธนดล จำกัด, บริษัท ศิลามหานคร จำกัด รวมเป็นเงินทั้งสิ้น 74,800 บาท เพื่อความต่อเนื่องของโครงการ

มติที่ประชุม ที่ประชุมเห็นชอบตามที่เสนอ

3.3 โครงการเยี่ยมบ้านดูแลและติดตามพัฒนาการทารกแรกเกิดในพื้นที่เทศบาลตำบลเหมือง ประจำปีงบประมาณ 2566

นายชุมพล ทองระอา ผอ.กองสาธารณสุข และสิ่งแวดล้อม เทศบาลตำบลเหมือง นำเสนอในที่ประชุมทราบว่า เพื่อความต่อเนื่องของโครงการเยี่ยมบ้านดูแลและติดตามพัฒนาการทารกแรกเกิดในพื้นที่เทศบาลตำบลเหมือง อันเป็นการส่งเสริมความรู้ความเข้าใจในการเลี้ยงดูเด็กทารกได้อย่างเหมาะสม ชมรมอาสาสมัครสาธารณสุขเทศบาลตำบลเหมืองจึงขอให้ที่ประชุมพิจารณาการสนับสนุนงบประมาณจากกองทุนพัฒนาหมู่บ้านรอบพื้นที่เหมืองแร่ ชมรมโรงโม่หินเขาพู จำนวน 4 บริษัท บริษัทละ 25,000 บาท ได้แก่ บริษัท ผลิตภัณฑ์ศิลาแสนสุข จำกัด, บริษัท เอส. เอส. (1995) การศิลา จำกัด, บริษัท ศิลาธนดล จำกัด, บริษัท ศิลามหานคร จำกัด รวมเป็นเงินทั้งสิ้น 100,000 บาท

มติที่ประชุม ที่ประชุมเห็นชอบตามที่เสนอ

3.4 โครงการขอรับการสนับสนุนเครื่องออกกำลังกายกลางแจ้งในพื้นที่เทศบาลตำบลเหมือง ประจำปีงบประมาณ 2566

นายชุมพล ทองระอา ผอ.กองสาธารณสุข และสิ่งแวดล้อม เทศบาลตำบลเหมือง นำเสนอโครงการขอรับการสนับสนุนเครื่องออกกำลังกายกลางแจ้ง เพื่อติดตั้งให้กับประชาชนในพื้นที่ จำนวน 2 หมู่บ้าน โดยติดตั้งที่บริเวณหมู่บ้านพฤษานารา 44 หมู่ที่ 1 ตำบลเหมือง อำเภอเมือง จังหวัดชลบุรี และ หมู่บ้านบริเวณซอยยายไต้ หมู่ที่ 1 ตำบลเหมือง อำเภอเมือง จังหวัดชลบุรี เพื่อเป็นการส่งเสริมให้ประชาชนมีการออกกำลังกาย มีสุขภาพที่ดี ลดการเจ็บป่วยจากโรคต่างๆ จึงขอให้ที่ประชุมพิจารณาเพื่อขอรับการสนับสนุนงบประมาณจากกองทุนเพื่อส่งเสริมสุขภาพของโรคมะเร็งในเขตสุขภาพ จำนวน 4 แห่ง ได้แก่ บริษัท ผลิตภัณฑ์ศิลปะแสนสุข จำกัด, บริษัท เอส. เอส. (1995) การศิลปะ จำกัด, บริษัท ศิลานดล จำกัด, บริษัท ศิลามหานคร จำกัด รวมเป็นจำนวนเงินทั้งสิ้น 400,000 บาท

มติที่ประชุม ที่ประชุมเห็นชอบตามที่เสนอ

3.5 โครงการขอรับการสนับสนุนงบประมาณเพื่อจัดจ้างครูผู้สอน (ครูอัตราจ้าง) ประจำปีงบประมาณ 2566

นางณัฐกานต์ โกจันทึก ผู้อำนวยการโรงเรียนบ้านไร่ไผ่หล้า กล่าวขอบคุณที่ทางคณะกรรมการให้การสนับสนุนงบประมาณในการจัดหาครูผู้สอนในวิชาคณิตศาสตร์ในปีที่ผ่านมา เพื่อให้บุคลากรทางด้านตำแหน่งครูผู้สอนนั้นเพียงพอต่อความต้องการของโรงเรียนและเป็นประโยชน์ต่อนักเรียนที่ได้รับการศึกษาอย่างทั่วถึงเสริมสร้างประสิทธิภาพทางการศึกษา จึงขอนำเสนอโครงการขอรับการสนับสนุนงบประมาณเพื่อจัดจ้างครูผู้สอน (ครูอัตราจ้าง) ประจำปีงบประมาณ 2566 ซึ่งเป็นโครงการต่อเนื่องจากปีที่แล้วในการจัดหาครูผู้สอนในวิชาคณิตศาสตร์ เพื่อให้บุคลากรทางด้านตำแหน่งครูผู้สอนนั้นเพียงพอต่อความต้องการของโรงเรียน ปัจจุบันโรงเรียนบ้านไร่ไผ่หล้านั้นปัจจุบันได้เปิดทำการเรียนการสอนและมีนักเรียนทั้งหมด 124คน จึงขอนำเสนอโครงการเพื่อขอรับการสนับสนุนงบประมาณในการจัดจ้างครูผู้สอน (ครูอัตราจ้าง) ประจำปีงบประมาณ 2566 โดยขอรับเงินอุดหนุนจากกองทุนพัฒนาหมู่บ้านรอบพื้นที่เหมืองแร่ของกลุ่มโรงเรียนเขาพุ จำนวน 4 แห่ง ประกอบด้วย บริษัท ผลิตภัณฑ์ศิลปะแสนสุข จำกัด, บริษัท เอส. เอส. (1995) การศิลปะ จำกัด, บริษัท ศิลานดล จำกัด, บริษัท ศิลามหานคร จำกัด รวมทั้งสิ้นเป็นจำนวนเงิน 189,000 บาท เพื่อเป็นค่าตอบแทนครูอัตราจ้าง เดือน ตุลาคม 2566 ถึง เดือน กันยายน 2567

มติที่ประชุม ที่ประชุมเห็นชอบตามที่เสนอ

3.6 โครงการก่อสร้างศาลาสวดมนต์ วัดหน้าเขาบ่อทราย

พระละลอง แจ ตัวแทนวัดหน้าเขาบ่อทราย นำเสนอในที่ประชุมทราบว่า ปัจจุบันทางวัดหน้าเขาบ่อทรายได้มีการก่อสร้างศาลาสวดมนต์ ซึ่งใช้งบประมาณในการก่อสร้างประมาณ 2,600,000 บาท โดยทางวัดหน้าเขาบ่อทรายจะของบประมาณในการก่อสร้างศาลาสวดมนต์ดังกล่าว จึงขอให้ที่ประชุมพิจารณาเพื่อขอรับการสนับสนุนร่วมบุญในการก่อสร้างศาลาสวดมนต์แห่งนี้ให้แล้วเสร็จ เนื่องด้วยงบประมาณดังกล่าวอาจขัดกับการเบิกจ่าย จึงของบประมาณในการก่อสร้างศาลาสวดมนต์เพิ่มเติมทางฝั่งซ้ายของศาลาเท่านั้น คาดว่าจะใช้งบประมาณทั้งสิ้นไม่เกิน 300,000 บาท โดยขอความอนุเคราะห์ร่วมบุญจากกลุ่มโรงเรียนในเขตเขาพุ ในการขอรับงบประมาณเพื่อใช้ในการก่อสร้างจากกองทุนพัฒนาหมู่บ้านรอบพื้นที่เหมืองแร่ จำนวน 4

บริษัท ได้แก่ บริษัท ผลิตภัณฑ์ศิลาแสนสุข จำกัด, บริษัท เอส. เอส. (1995) การศิลา จำกัด, บริษัท ศิลาชนดล จำกัด, บริษัท ศิลามหานคร จำกัด

มติที่ประชุม ที่ประชุมเห็นชอบตามที่เสนอ

3.7 โครงการขอรับการสนับสนุนงบประมาณเพื่อเปลี่ยนไส้กรอง หรือติดตั้งเครื่องกรองน้ำดื่มสำหรับนักเรียน ประจำปีงบประมาณ 2566

นางณัฐกานต์ โกจันทิก ผู้อำนวยการโรงเรียนบ้านไร่ไหหล่า นำเสนอให้ที่ประชุมทราบว่า ด้วยปัจจุบันทางโรงเรียนมีเครื่องกรองน้ำดื่มสำหรับให้บริการแก่นักเรียน แต่ขาดการบำรุงรักษาอย่างต่อเนื่อง และมีการใช้งานมาหลายปี ส่งผลให้คุณภาพน้ำดื่มอาจส่งผลกระทบต่อความปลอดภัยต่อสุขภาพอนามัยของเด็กนักเรียน จึงนำเสนอโครงการเปลี่ยนไส้กรองเครื่องกรองน้ำดื่ม หรือการติดตั้งเครื่องกรองน้ำดื่มทดแทนเครื่องเดิมที่เสื่อมสภาพจากการใช้งานต่อเนื่องมาหลายปี ให้กับโรงเรียนบ้านไร่ไหหล่า จึงขอให้ที่ประชุมพิจารณาเพื่อขอรับเงินอุดหนุนจากกองทุนเฝ้าระวังสุขภาพของโรงเรียนในเขตเขาพู จำนวน 4 แห่ง ได้แก่ บริษัท ผลิตภัณฑ์ศิลาแสนสุข จำกัด, บริษัท เอส. เอส. (1995) การศิลา จำกัด, บริษัท ศิลาชนดล จำกัด, บริษัท ศิลามหานคร จำกัด

มติที่ประชุม ที่ประชุมเห็นชอบตามที่เสนอ

ระเบียบวาระที่ 4 เรื่องอื่นๆ

ไม่มี

ปิดประชุมเวลา 10.45น.



กรรมการบริษัท



กรรมการบริษัท



ผู้จัดรายการประชุม



ผู้ตรวจรายการประชุม

รายชื่อผู้เข้าร่วมประชุม คณะกรรมการมวลงสนสัมพันธ์ ครั้งที่ 1/2566

[illegible]

ภาพการประชุมคณะกรรมการมวลชนสัมพันธ์  
ประธานบัตรเลขที่ 21379/15245 ของบริษัท ผลิตภัณฑ์ศิลปะแสนสุข จำกัด  
โครงการเหมืองแร่หินอุตสาหกรรมชนิดหินปูน เพื่ออุตสาหกรรมก่อสร้าง  
ตำบลเหมือง อำเภอเมือง จังหวัดชลบุรี  
ครั้งที่ 1/2566  
เมื่อวันอังคารที่ 9 พฤษภาคม 2566 เวลา 9.00น.  
ณ ห้องประชุมเทศบาลตำบลเหมือง อำเภอเมือง จังหวัดชลบุรี









## เอกสารแนบ 4



ธนาคารธนชาต  
Thanachart Bank

สาขา หนองมน  
Tel. 0-3839-2302, 125  
Tel. 0-3839-2131  
Fax. 0-3839-2501

รหัสรายการ

CDP, CDN  
QDP, QDN  
XDP, XDN  
CVD, BXN  
CWD, CWN, CWC  
XWD, XWN, XWC  
CWW, BWN  
ATS  
TR

ฝากเงินสด  
ฝากด้วยเช็ค  
ฝากเป็นเงินโอน  
ฝากย้อนวันที่  
ถอนเงินสด  
ถอนเป็นเงินโอน  
ถอนย้อนวันที่  
รายการเข้า/ตัดบัญชีอัตโนมัติ  
รายการโอนเงินระหว่างบัญชีอัตโนมัติ

RTC  
INT  
TAX  
COR  
XTC  
XTS  
XTR  
XFR  
XRR

เช็คคืน  
ดอกเบี้ย  
ภาษี  
รายการแก้ไข  
โอนเข้าบัญชีกระแสรายวัน  
โอนเข้าบัญชีออมทรัพย์  
โอนเพื่อซื้อตราสาร  
เบิกเงินจากตราสารเพื่อโอนเข้าบัญชี  
ยกเลิกตราสารเพื่อโอนเข้าบัญชี

ชื่อบัญชี

NAME

บริษัท ผลิตภัณฑ์ศิลาแลงสุข จำกัด เพื่อ

กองทุนพัฒนาหมู่บ้านรอบพื้นที่เหมืองแร่

4542408283

ธนาคารธนชาต จำกัด (มหาชน)

Thanachart Bank Public Company Limited

647 หนองมน

เลขที่บัญชี

ACCOUNT NO.

บัญชีเงินฝากออมทรัพย์

SAVINGS ACCOUNT

07251215



7251215

1560015970

THB



ผู้มีอำนาจนาม

AUTHORIZED SIGNATURE



07251215

1

วันที่ DATE	รายการ T/C	ถอน WITHDRAWAL	ฝาก DEPOSIT	คงเหลือ BALANCE	หมายเลข MTMD
1					
2 17/03/20	CDP	++++500,000.00		*****500,000.00	34752
3 19/03/20	CWD	หักค่าน้ำ -----77,500.00		*****422,500.00	34752
4 30/03/20	CWD	หักค่าน้ำ -----45,435.00		*****377,065.00	19411
5 08/04/20	CWD	หักค่าน้ำ -----18,000.00		*****359,065.00	34752
6 25/06/20	INT	+++++++86.85		*****359,151.85	D4400
7 25/06/20	TAX	-----0.86		*****359,150.99	D4400
8 13/08/20	CDP	+++++++3,448.00		*****362,598.99	34752
9 14/09/20	CWD	หักค่าน้ำ -----50,000.00		*****312,598.99	34752
10 21/09/20	CWD	หักค่าน้ำ -----10,000.00		*****302,598.99	20447
11 19/10/20	CWD	หักค่าน้ำ -----80,000.00		*****222,598.99	20447
04/11/20	CWD	หักค่าน้ำ -----27,500.00		*****195,098.99	34752
12 18/11/20	CWD	หักค่าน้ำ -----45,000.00		*****150,098.99	20447
13 25/12/20	INT	+++++++70.55		*****150,169.54	D4400
14 25/12/20	TAX	-----0.71		*****150,168.83	D4400
15 18/01/21	CDP	++++500,000.00		*****650,168.83	34752
16 17/02/21	CWD	หักค่าน้ำ -----100,000.00		*****550,168.83	34752
17 18/03/21	CWD	หักค่าน้ำ -----20,000.00		*****530,168.83	34752
18 19/04/21	CWD	หักค่าน้ำ -----80,750.00		*****449,418.83	34752
19 11/05/21	CDP	++++80,750.00		*****530,168.83	34752
20 17/05/21	CWD	หักค่าน้ำ -----25,000.00		*****505,168.83	34752
21 17/05/21	CWD	หักค่าน้ำ -----94,375.00		*****410,793.83	34752
22 09/06/21	CWD	หักค่าน้ำ -----18,000.00		*****392,793.83	34752

บัญชีเฟร็ดเวอร์โลก : เงินฝากออมทรัพย์ที่ช่วยให้คุณประหยัดค่าธรรมเนียม



OLD:

NEW:0110518051 13/09/2564 4544447S Reason:MIGRATE

## ระเบียบและข้อปฏิบัติของผู้ฝากเงิน

1. ผู้ฝากจะได้รับดอกเบี้ยตามอัตราและเงื่อนไขที่ธนาคารกำหนด
2. ในการถอนเงินผู้ฝากต้องนำสมุดคู่ฝาก และบัตรประชาชน หรือบัตรประจำตัวข้าราชการ หรือบัตรประจำตัวอื่นๆ ของทางราชการมาแสดงและจะต้องปฏิบัติตามเงื่อนไขที่ให้กับธนาคาร
3. หากบัญชีไม่มีรายการเคลื่อนไหว และมียอดเงินในบัญชีต่ำกว่าธนาคารกำหนด ธนาคารจะหักเงินจากบัญชีเพื่อชำระค่าธรรมเนียมการรักษาบัญชี ตามเงื่อนไขของผลิตภัณฑ์ที่ธนาคารกำหนด และธนาคารจะดำเนินการปิดบัญชี
4. เช็ก ดราฟท์ หรือตราสารทางการเงินอื่นๆ ที่นำฝากเข้าบัญชี ธนาคารจะรับฝากไว้เพื่อการเรียกเก็บเท่านั้น การฝากเงินตามตราสารทางการเงินจะสมบูรณ์ และผู้ฝากสามารถเบิกถอนได้ภายหลังจากรธนาคารเรียกเก็บเงินตามตราสารทางการเงิน ดังกล่าวเรียบร้อยแล้ว
5. ยอดเงินในสมุดคู่ฝากจะถือว่าถูกต้อง เมื่อธนาคารได้ตรวจสอบว่าตรงกับบัญชีของธนาคารแล้ว
6. กรณีผู้ฝากเปลี่ยนชื่อ ชื่อสกุล ที่อยู่ หรือสมุดคู่ฝากสูญหาย จะต้องแจ้งให้ธนาคารทราบทันที
7. ผู้ฝากจะแก้ไข เปลี่ยนแปลงหรือเพิ่มเติมข้อความและตัวเลขใดๆ ลงในสมุดคู่ฝาก หรือ โอนเปลี่ยนมือ หรือฉีกแผ่นหนึ่งแผ่นใด ของสมุดคู่ฝากไม่ได้
8. ในกรณีสมุดคู่ฝากสูญหาย ผู้ฝากจะต้องแจ้งให้ธนาคารทราบด้วยตนเองเพื่อขอออกสมุดคู่ฝากเล่มใหม่
9. ระเบียบและข้อปฏิบัตินี้อาจเปลี่ยนแปลงได้ โดยจะประกาศให้ทราบ ณ ที่ทำการของธนาคาร
10. เงินฝากนี้ได้รับความคุ้มครองจากสถาบันคุ้มครองเงินฝากตามจำนวนที่กำหนดไว้ในกฎหมาย



ธนาคารทหารไทยธนชาต จำกัด (มหาชน)

TMBThanachart Bank Public Company Limited

สาขาหนองมน

บัญชีเลขที่

Account No.

ชื่อบัญชี

Account Name

บริษัท ผลิตภัณฑ์พลาสติก จำกัด เพื่อ

กองทุนพัฒนาหมู่บ้านรอบพื้นที่ หมู่ที่ ๑

200-บัญชี พิเศษ เติมน้ำ

ผู้รับมอบอำนาจลงนามแทนธนาคาร

Authorized Signature



วันที่/Date	สรหัส/Code	ถอน/Withdrawal	ฝาก/Deposit	คงเหลือ/Balance	หมายเลข/T.I/D	ผู้อนุมัติ/Auth.
02/07/21	BF		*****392,909.21	*****392,909.21	CNVT	
14/09/21	CS	*****20,000.00	โอนเงินจากบัญชี	*****372,909.21	4546204S	
14/09/21	CS	*****8,750.00	โอน: วิชาพิเศษ	*****364,159.21	4546204S	
14/09/21	CS	*****12,500.00	โอน: วิชาพิเศษ	*****351,659.21	4546204S	
14/09/21	CS	*****10,000.00	โอน: วิชาพิเศษ	*****341,659.21	4546204S	
14/09/21	CS	*****140,544.00	โอนเงินจากบัญชี	*****201,115.21	4546204S	
01/12/21	CS	*****33,000.00	โอนเงินจากบัญชี	*****168,115.21	4544446S	
01/12/21	CS	*****47,250.00	โอนเงินจากบัญชี	*****120,865.21	4544446S	
01/12/21	CS	*****19,229.00	โอนเงินจากบัญชี	*****101,636.21	4544446S	
31/12/21	IN		*****68.87	*****101,705.08	001INT	
31/12/21	TX	*****0.69		*****101,704.39	001TAX	
20/01/22	NC		*****500,000.00	*****601,704.39	4544446S	
28/01/22	CS	*****22,500.00		*****579,204.39	4544446S	
04/03/22	CS	*****30,000.00		*****549,204.39	4544446S	
04/03/22	CS	*****55,500.00		*****493,704.39	4544446S	
20/04/22	CS	*****67,350.00		*****426,354.39	4544446S	
05/05/22	CS	*****8,980.00		*****417,374.39	4544447S	
30/06/22	IN		*****110.14	*****417,484.53	001INT	
30/06/22	TX	*****1.10		*****417,483.43	001TAX	
04/07/22	CS	*****5,500.00		*****411,983.43	4546205S	
27/09/22	CS	*****200,000.00		*****211,983.43	4545551S	
11/10/22	CS	*****47,250.00		*****164,733.43	4544447S	
11/10/22	CS	*****20,288.00		*****144,445.43	4544447S	
08/11/22	CS	*****33,625.00		*****110,820.43	4546205S	

คำเตือน กรุณาดูเงิน โปรตแสดงบัตรประจำตัวต่อเจ้าหน้าที่ และถ้าเป็นการมอบฉันทะ โปรตแสดงบัตรประจำตัวทั้งของผู้นมอบฉันทะ และผู้รับมอบฉันทะ



วันที่/Date	สร้า/Code	ถอน/Withdrawal	ฝาก/Deposit	คงเหลือ/Balance	หมายเลข/T.I/D	ผู้อนุมัติ/Auth.
1 31/12/22	IN		*****72.65	*****110,893.08	001INT	
2 31/12/22	TX	*****0.73		*****110,892.35	001TAX	
3 25/01/23	NC		*****500,000.00	*****610,892.35	4546205S	
4 31/01/23	CS	*****4,191.00		*****606,701.35	4546205S	
5 31/01/23	CS	*****5,000.00		*****601,701.35	4546205S	
6 22/02/23	CS	*****200,000.00		*****401,701.35	4545551S	
7 17/03/23	CS	*****30,000.00		*****371,701.35	4546205S	
8 30/06/23	IN		*****280.29	*****371,981.64	001INT	
9 30/06/23	TX	*****2.80		*****371,978.84	001TAX	
10 05/07/23	CS	*****75,700.00		*****296,278.84	4544444S	
11 05/07/23	NC		*****5,500.00	*****301,778.84	4544444S	
12 04/08/23	CS	*****85,972.00		*****215,806.84	4545551S	
13 24/10/23	CS	*****50,000.00		*****165,806.84	4545551S	
14						
15						
16						
17						
18						
19						
20						
21						
22						
23						
24						

คำเตือน กรุณาดูเงิน โปรดแสดงบัตรประจำตัวต่อเจ้าหน้าที่ และถ้าเป็นการถอนเงิน: โปรดแสดงบัตรประจำตัวถึงของผู้นอนเงิน  
และผู้นอนเงิน



ธนาคารธนชาต  
Thanachart Bank

สาขา    หนองมน  
Tel.    0-3839-2302,125  
Tel.    0-3839-2131  
Fax.    0-3839-2501

รหัสรายการ

CDP, CDN	ฝากเงินสด	RTC	เช็คคืน
ODP, QDN	ฝากด้วยเช็ค	INT	ดอกเบี้ย
XDP, XDN	ฝากเป็นเงินโอน	TAX	ภาษี
CVD, BXN	ฝากย้อนวันที่	COR	รายการแก้ไข
CWD, CWN, CWC	ถอนเงินสด	XTC	โอนเข้าบัญชีกระแสรายวัน
XWD, XWN, XWC	ถอนเป็นเงินโอน	XTS	โอนเข้าบัญชีออมทรัพย์
CVW, BWN	ถอนย้อนวันที่	XTR	โอนเพื่อซื้อตราสาร
ATS	รายการเข้า/ตัดบัญชีอัตโนมัติ	XFR	เบิกเงินจากตราสารเพื่อโอนเข้าบัญชี
TR	รายการโอนเงินระหว่างบัญชีอัตโนมัติ	XRR	ยกเลิกตราสารเพื่อโอนเข้าบัญชี

ชื่อบัญชี  
NAME

บริษัท ผลิตภัณฑิตีลาแสนสุข จำกัด เพื่อ  
กองทุนแผ้วถางวังสุภาพ

ธนาคารธนชาต จำกัด (มหาชน)  
Thanachart Bank Public Company Limited

647 หนองมน

เลขที่บัญชี  
ACCOUNT NO.

THB

บัญชีเงินฝากออมทรัพย์  
SAVINGS ACCOUNT

7251216

7251216  
1560015970

ผู้มีอำนาจลง  
AUTHORIZED SIGNATURE



07251216

1

วันที่ DATE	รายการ T/C	ถอน WITHDRAWAL	ฝาก DEPOSIT	คงเหลือ BALANCE	หมายเลข MTJD
1					
2	17/03/20	CDP	+++++200,000.00	*****200,000.00	34752
3	25/06/20	INT	+++++44.93	*****200,044.93	D4400
4	25/06/20	TAX	-----0.44	*****200,044.49	D4400
5	25/12/20	INT	+++++50.15	*****200,094.64	D4400
6	25/12/20	TAX	-----0.51	*****200,094.13	D4400
7	18/01/21	CDP	+++++200,000.00	*****400,094.13	34752
8	23/04/21	CWD	-----25,000.00	*****375,094.13	34752
9					
10					
11					
12					
13					
14					
15					
16					
17					
18					
19					
20					
21					
22					

บัญชีฟรื่อวอร์โล : เงินฝากออมทรัพย์ที่ให้คุณประหยัดค่าธรรมเนียม



OLD:

NEW: 0110518052 13/09/2564 4544447S Reason: MIGRATE

## ระเบียบและข้อปฏิบัติของผู้ฝากเงิน

1. ผู้ฝากจะได้รับดอกเบี้ยตามอัตราและเงื่อนไขที่ธนาคารกำหนด
2. ในการถอนเงินผู้ฝากต้องนำสมุดคู่ฝาก และบัตรประชาชน หรือบัตรประจำตัวข้าราชการ หรือบัตรประจำตัวอื่นๆ ของทางราชการมาแสดงและต้องปฏิบัติตามเงื่อนไขที่ไว้กับธนาคาร
3. หากบัญชีไม่มีรายการเคลื่อนไหว และมียอดเงินในบัญชีต่ำกว่าธนาคารกำหนด ธนาคารจะหักเงินจากบัญชีเพื่อชำระค่าธรรมเนียมการรักษาบัญชี ตามเงื่อนไขของผลิตภัณฑ์ที่ธนาคารกำหนด และธนาคารจะดำเนินการปิดบัญชี
4. เช็ค ดราฟท์ หรือตราสารทางการเงินอื่นๆ ที่นำฝากเข้าบัญชี ธนาคารจะรับฝากไว้เพื่อการเรียกเก็บเท่านั้น การฝากเงินตามตราสารทางการเงินจะสมบูรณ์ และผู้ฝากสามารถเบิกถอนได้ภายหลังจากธนาคารเรียกเก็บเงินตามตราสารทางการเงิน ดังกล่าวเรียบร้อยแล้ว
5. ยอดเงินในสมุดคู่ฝากจะถือว่าถูกต้อง เมื่อธนาคารได้ตรวจสอบว่าตรงกับบัญชีของธนาคารแล้ว
6. กรณีผู้ฝากเปลี่ยนชื่อ ชื่อสกุล ที่อยู่ หรือสมุดคู่ฝากสูญหาย จะต้องแจ้งให้ธนาคารทราบทันที
7. ผู้ฝากจะแก้ไข เปลี่ยนแปลงหรือเพิ่มเติมข้อความและตัวเลขใดๆ ลงในสมุดคู่ฝาก หรือ โอนเปลี่ยนมือ หรือฉีกแผ่นหนึ่งแผ่นใดของสมุดคู่ฝากไม่ได้
8. ในกรณีสมุดคู่ฝากสูญหาย ผู้ฝากจะต้องแจ้งให้ธนาคารทราบด้วยตนเองเพื่อขอออกสมุดคู่ฝากเล่มใหม่
9. ระเบียบและข้อปฏิบัตินี้อาจเปลี่ยนแปลงได้ โดยจะประกาศให้ทราบ ณ ที่ทำการของธนาคาร
10. เงินฝากนี้ได้รับความคุ้มครองจากสถาบันคุ้มครองเงินฝากตามจำนวนที่กำหนดไว้ในกฎหมาย



ธนาคารทหารไทยธนชาต จำกัด (มหาชน)  
TMBThanachart Bank Public Company Limited  
สาขาหนองนง

บัญชีเลขที่  
Account No.



ชื่อบัญชี

บริษัท ผลิตภัณฑ์สินค้าเกษตร จำกัด เพื่อ

Account Name

กองทุนเพื่อการวิจัยและพัฒนา

200-บัญชี ที่ตั้งที่ เสนอ



ผู้รับมอบอำนาจลงนามแทนธนาคาร  
Authorized Signature



วันที่/Date	รหัส/Code	ถอน/Withdrawal	ฝาก/Deposit	คงเหลือ/Balance	หมายเลข/TI/D	ผู้อนุมัติ/Auth.
1 02/07/21	BF		*****375,184.48	*****375,184.48	CNVT	
2 31/12/21	IN		*****97.14	*****375,281.62	001INT	
3 31/12/21	TX	*****0.97		*****375,280.65	001TAX	
4 20/01/22	NC		*****1,500.00	*****376,780.65	4544446S	
5 20/01/22	NC		*****200,000.00	*****576,780.65	4544446S	
6 28/01/22	CS	*****25,000.00		*****551,780.65	4544446S	
7 30/06/22	IN		*****132.49	*****551,913.14	001INT	
8 30/06/22	TX	*****1.32		*****551,911.82	001TAX	
9 04/07/22	CS	*****6,250.00		*****545,661.82	4546205S	
10 04/07/22	CS	*****25,500.00		*****520,161.82	4546205S	
11 08/11/22	CS	*****84,080.00		*****436,081.82	4546205S	
12 08/11/22	CS	*****55,000.00		*****381,081.82	4546205S	
13 17/11/22	NC		*****2,657.00	*****383,738.82	4544461S	
14 31/12/22	IN		*****138.99	*****383,877.81	001INT	
15 31/12/22	TX	*****1.39		*****383,876.42	001TAX	
16 25/01/23	NC		*****200,000.00	*****583,876.42	4546205S	
17 30/06/23	IN		*****414.58	*****584,291.00	001INT	
18 30/06/23	TX	*****4.15		*****584,286.85	001TAX	
19 04/08/23	CS	*****213,700.00		*****370,586.85	4545551S	
20 29/09/23	CS	*****88,890.00		*****281,696.85	4547467S	
21						
22						
23						
24						

คำเตือน กรุณาดำเนินการ โปรดแสดงบัตรประจำตัวต่อเจ้าหน้าที่ และถ้าเป็นการถอนเงิน กรุณาแสดงบัตรประจำตัวของผู้ถอนเงิน และผู้รับถอนเงิน

## เอกสารแนบ 5

ภาพกิจกรรมตั้งแต่วันที่ 1 มกราคม 2566 ถึง 24 ตุลาคม 2566

1) โครงการจัดงานวันเด็กแห่งชาติ เทศบาลตำบลเหมือง  
ประจำปีงบประมาณ 2566

สถานที่ เทศบาลตำบลเหมือง ตำบลเหมือง อำเภอเมือง จังหวัดชลบุรี







## 2) โครงการจัดกิจกรรมวันเด็ก โรงเรียนบ้านไร่ไหล่า

สถานที่ โรงเรียนบ้านไร่ไหล่า หมู่ที่5 ตำบลเหมือง อำเภอมือง จังหวัดชลบุรี



3) โครงการก่อสร้างสถานพักพิงและสงเคราะห์สุนัขจรจัดตำบลเหมือง ประจำปี  
งบประมาณ 2565-2566 (งวดที่2)

สถานที่ บริเวณที่ทำการประปา หมู่ที่2 ตำบลเหมือง อ.เมือง จ.ชลบุรี



#### 4) สนับสนุนกิจกรรมของเหล่ากาชาด

งานนมัสการพระพุทธสิหิงส์และงานสงกรานต์ จังหวัดชลบุรี

สถานที่ ที่ว่าการอำเภอเมืองชลบุรี



## 5) กิจกรรมงานวันกตัญญูผู้สูงอายุ

สถานที่ เทศบาลตำบลเหมือง อำเภอมือง จังหวัดชลบุรี





## 6) รับเงินคืนโครงการเยี่ยมบ้านดูแลและติดตามพัฒนาการทารกแรกเกิด

ในพื้นที่เทศบาลตำบลเหมือง ประจําปีงบประมาณ 2565

สถานที่ พื้นที่หมู่ที่ 1-5 ตำบลเหมือง อำเภอเมือง จังหวัดชลบุรี

\*หมายเหตุ : เนื่องด้วยสถานการณ์โรคติดเชื้อไวรัสโคโรนา (COVID-19) ที่มีการแพร่ระบาดอย่างต่อเนื่อง จึงทำให้ไม่สามารถดำเนินงานตามโครงการฯ ดังกล่าวได้ทันในปีงบประมาณ พ.ศ.2565 จึงขอส่งคืนเงิน โดยนำฝากเข้าบัญชีกองทุนพัฒนาหมู่บ้านรอบพื้นที่เหมืองแร่



7) โครงการขอรับการสนับสนุนงบประมาณเพื่อจัดกิจกรรมผู้สูงอายุเทศบาลตำบลเหมือง  
ประจำปีงบประมาณ 2566-2567

สถานที่ บริเวณอาคารอเนกประสงค์เทศบาลตำบลเหมือง อำเภอเมือง จังหวัดชลบุรี







8) โครงการเยี่ยมบ้านผู้พิการ ผู้ด้อยโอกาสและผู้มีภาวะพึ่งพิง เทศบาลตำบลเหมือง  
ประจําปีงบประมาณ 2566

สถานที่ เยี่ยมบ้านกลุ่มเป้าหมาย ในเขตพื้นที่ ตำบลเหมือง อำเภอเมือง จังหวัดชลบุรี



9) โครงการเยี่ยมบ้านดูแลและติดตามพัฒนาการทารกแรกเกิด

ในพื้นที่เทศบาลตำบลเหมือง ประจําปีงบประมาณ 2566

สถานที่ พื้นที่หมู่ที่ 1-5 ตำบลเหมือง อำเภอเมือง จังหวัดชลบุรี





10) โครงการขอรับการสนับสนุนเครื่องออกกำลังกายกลางแจ้ง

ในพื้นที่เทศบาลตำบลเหมือง ประจําปีงบประมาณ 2566

สถานที่ บริเวณหมู่บ้านพฤษพานาร 44 หมู่ที่ 1 ตำบลเหมือง อำเภอเมือง จังหวัดชลบุรี  
และ หมู่บ้านบริเวณซอยยายไต้ หมู่ที่ 1 ตำบลเหมือง อำเภอเมือง จังหวัดชลบุรี





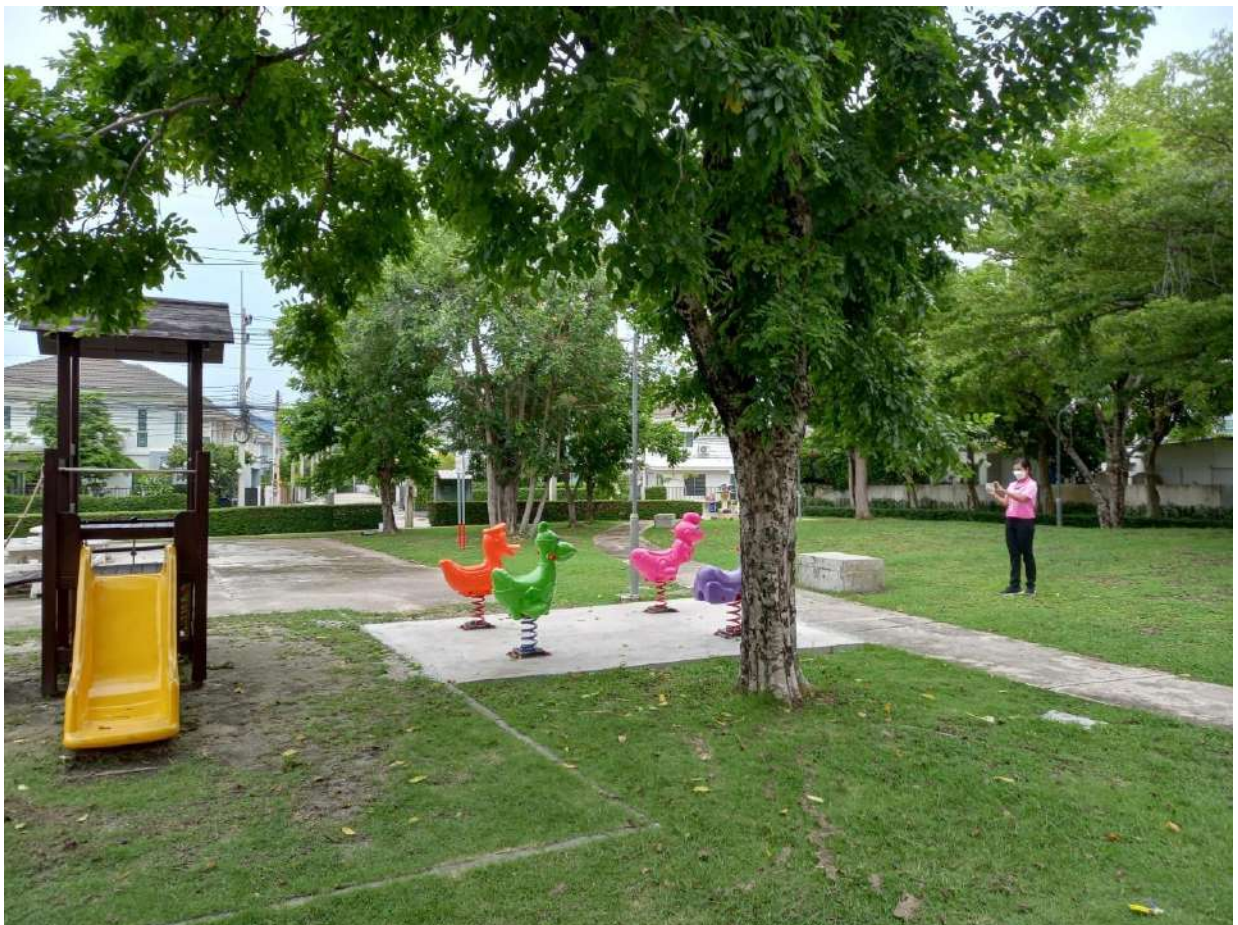

11) ขอความอนุเคราะห์สนับสนุนข้าวหอมมะลิ จำนวน 120 ถุง  
สถานที่ บริเวณโดยรอบพื้นที่เทศบาลตำบลเหมือง อำเภอมือง จังหวัดชลบุรี





12) โครงการขอรับการสนับสนุนงบประมาณเพื่อจัดจ้างครูผู้สอน (ครูอัตราจ้าง)

ประจำปีงบประมาณ 2566

สถานที่ โรงเรียนบ้านไร่ไหล่า หมู่ที่5 ตำบลเหมือง อำเภอเมือง จังหวัดชลบุรี



13) โครงการขอรับการสนับสนุนงบประมาณเพื่อติดตั้งเครื่องกรองน้ำดื่มสำหรับนักเรียน  
ประจำปีงบประมาณ 2566

สถานที่ โรงเรียนบ้านไร่ไหล่า หมู่ที่5 ตำบลเหมือง อำเภอเมือง จังหวัดชลบุรี





14) โครงการตรวจสอบสุขภาพประชาชนที่อาศัยอยู่รอบพื้นที่เหมืองแร่ ประจำปี 2566

สถานที่ อาคารอเนกประสงค์เทศบาลตำบลเหมือง อำเภอมือง จังหวัดชลบุรี











15) ขอความอนุเคราะห์ร่วมบุญบูรณะปฏิสังขรณ์ศาลาสวดมนต์  
สถานที่ วัดหน้าเขาบ่อทราย หมู่ที่ 4 ตำบลเหมือง อำเภอมือง จังหวัดชลบุรี





เอกสารแนบ 6



ที่

สำนักงานเทศบาลตำบลเหมือง

๒๐ พฤศจิกายน ๒๕๖๕

เรื่อง ขอเชิญเข้าร่วมกิจกรรมงานวันเด็กแห่งชาติ ประจำปี ๒๕๖๖

เรียน บริษัทในเขตเทศบาลตำบลเหมือง

สิ่งที่ส่งมาด้วย ๑. แบบตอบรับ

จำนวน ๑ ชุด

ด้วยกองการศึกษา เทศบาลตำบลเหมือง ได้กำหนดจัดงานวันเด็กแห่งชาติ ประจำปี ๒๕๖๖ ในวันเสาร์ที่ ๑๔ มกราคม ๒๕๖๖ ตั้งแต่เวลา ๐๘.๐๐-๑๕.๐๐ น. ณ สำนักงานเทศบาลตำบลเหมือง ตำบลเหมือง อำเภอเมืองชลบุรี จังหวัดชลบุรี เพื่อส่งเสริมให้เด็กและเยาวชนกล้าแสดงออกในทางสร้างสรรค์ และเป็นประโยชน์ มีส่วนร่วมในการทำกิจกรรมตามความสามารถและความสนใจ

ในการนี้ เทศบาลตำบลเหมือง จึงขอเรียนเชิญท่านเข้าร่วมกิจกรรมเพื่อส่งเสริมเด็กและเยาวชน ตามวันเวลาและสถานที่ดังกล่าว โดยขอความอนุเคราะห์ท่านส่งแบบตอบรับเข้าร่วมกิจกรรมให้กองการศึกษา เทศบาลตำบลเหมือง ภายในวันที่ ๖ ธันวาคม ๒๕๖๕ หวังเป็นอย่างยิ่งว่าจะได้รับความร่วมมือจากท่านด้วยดี และขอขอบคุณล่วงหน้า ณ โอกาสนี้

จึงเรียนมาเพื่อโปรดพิจารณา

ขอแสดงความนับถือ

นายกเทศมนตรีตำบลเหมือง

กองการศึกษา

ฝ่ายบริหารการศึกษา

“ชื่อสัตย์ สุจริต มุ่งสัมฤทธิ์ของงาน ยึดมั่นมาตรฐาน บริการด้วยใจเป็นธรรม”



ที่

สำนักงานเทศบาลตำบลเหมือง

๑๑ มกราคม ๒๕๖๖

เรื่อง ขอบขอบคุณ

เรียน บริษัท ผลิตภัณฑ์ศิลปะและงานศิลป์ จำกัด

ตามที่ ท่านได้ให้การสนับสนุนของขวัญ และอุปกรณ์การเรียนให้แก่เด็กและเยาวชน ตามโครงการจัดงานวันเด็กแห่งชาติ ประจำปี ๒๕๖๖ ในวันเสาร์ที่ ๑๔ มกราคม ๒๕๖๖ ณ บริเวณหน้าสำนักงานเทศบาลตำบลเหมือง อำเภอเมืองชลบุรี จังหวัดชลบุรี นั้น

ในการนี้ เทศบาลตำบลเหมืองได้ดำเนินการแจกของขวัญ ของรางวัลดังกล่าวเสร็จเรียบร้อยแล้ว ตามวัตถุประสงค์แล้ว จึงขอขอบคุณท่านที่ให้การสนับสนุน และหวังว่าจะได้รับความอนุเคราะห์จากท่านอีกในโอกาสต่อไป ขอขอบคุณมา ณ โอกาสนี้

จึงเรียนมาเพื่อโปรดทราบ

ขอแสดงความนับถือ



นายกเทศมนตรีตำบลเหมือง

กองการศึกษา

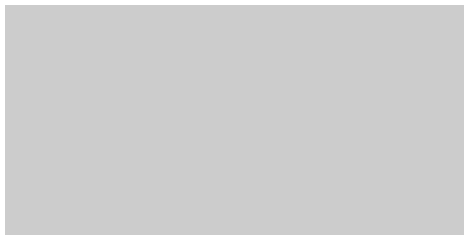

“ชื่อสัตย์ สุจริต มุ่งสัมฤทธิ์ของงาน ยึดมั่นมาตรฐาน บริการด้วยใจเป็นธรรม”

บริษัท เลก-ชัยฯ โฮลดิ้ง (5025)

TAX ID 0105536092641 โทร. 03-026-2572

RID. B05200000202776

MT กระเป๋าเดินทาง AV6-	65.00V	
MT กระเป๋าเดินทาง AV6-	65.00V	
MT กระเป๋าเดินทาง KT-1	65.00V	
MT กระเป๋าเดินทาง AV6-	65.00V	
VOYA ลิ้นเมจิก12สี1561		
3 ๑	85.00	255.00V
กล่องดินสอ80U-8002-1		
2 ๑	69.00	138.00V
MTผ้าห่มเฟรช 40X60		99.00V
MTผ้าห่ม DORAHON40X		99.00V
MTผ้าห่ม HICKEY 40X6		99.00V
MTผ้าห่มทิกเกอร์ 40X		99.00V
RSคาร์ก โซลล์มอนด์ 1		
4 ๑	59.00	236.00V
รีดเทอสนอร์ตโกโก้74จ		
4 ๑	59.00	236.00V
รีดเทอส์ลอร์ต 100 ก		
2 ๑	59.00	118.00V
เมจิกแบล็คช็อกวุ้น		
2 ๑	42.00	84.00V
เมจิกแบล็คช็อกวุ้น		
2 ๑	42.00	84.00V
ลอปเต็กาน้ำผลไม้		
3 ๑	40.00	120.00V
ลอปเต็กาน้ำผลไม้		
2 ๑	88.00	176.00V
CP3_8_บลูโคมอนด์ออริ		
4 ๑	68.00	272.00V
โซกกีโซกกีแซฟฟิโร20ก.		
6 ๑	50.00	300.00V
เบงเบงเวเพื่อโลก22		
4 ๑	48.00	192.00V
เลย์ส์นเทคส์ออริจินัล		
3 ๑	49.00	147.00V
เลย์ส์นเทคส์ชาวครีม 10		
3 ๑	49.00	147.00V
วอยซ์วามเฟลคูกี้19		
6 ๑	50.50	303.00V
วอยซ์วามเฟลคูกี้2		
4 ๑	50.50	202.00V
โอรีโอคาร์กไวท์27.6X		
5 ๑	54.00	270.00V
CP4_12_ไมโลHTไม้เค		
6 ๑	45.00	270.00V
HTคอมมอนคอตลายการ์ตูน		
4 ๑	50.00	200.00V
ผลาสติกกล่องผลไม้ 6		45.00V
จำนวนเงินสุทธิ		4451.00

ซื้อ 2 ประหยัด	-36.00
ซื้อ 2 ประหยัด	-98.00
ซื้อ 2 ประหยัด	-4.00
ซื้อ 2 แคม 1	-98.00
ซื้อ 2 ประหยัด	-24.00

ยอดรวมรายการลดราคา -98.00

ยอดรวม	4191.00
454852XXXXX2506	
VISA	4191.00
เงินสด	0.00

สินค้าที่คืน	
08850718803347	49.00
08850718803347	49.00

หมายเลขสมาชิก: \*\*\*\*\*4087

โลตัสคอนเนกซ์จากยอดซื้อครั้งนี้: 41

คูปองส่วนลดจนถึง 07/01/23 76

TAX INVOICE (ABB)/RECEIPT (VAT INCLUDED)  
07/01/23 14:16 05025 008 2009 9625



โรงเรียนบ้านไรไทรหล้า หมู่ที่ ๕

๔ มกราคม ๒๕๖๖

เรื่อง ขออนุญาตอนุเคราะห์สนับสนุนกิจกรรมวันเด็กแห่งชาติ ประจำปี พ.ศ. ๒๕๖๖

เรียน ผู้จัดการ บริษัท ผลิตภัณฑ์ศิลาแสนสุข จำกัด

โรงเรียนบ้านไรไทรหล้า กำหนดจัดงานวันเด็กแห่งชาติ ประจำปี พ.ศ. ๒๕๖๖ ให้กับนักเรียน ในวันศุกร์ที่ ๑๓ มกราคม ๒๕๖๖ เวลา ๐๘.๓๐ น. ณ อาคารหอประชุมโรงเรียนบ้านไรไทรหล้า วัตถุประสงค์เพื่อส่งเสริม พัฒนา และมอบโอกาสให้นักเรียนแสดงออกถึงความรู้ ความสามารถ เห็นความสำคัญและตระหนักถึงบทบาทหน้าที่ของตนเองที่มีต่อพ่อแม่ สังคม ประเทศชาติ และเป็นการ เสริมสร้างขวัญกำลังใจให้แก่เด็กๆ ซึ่งเป็นทรัพยากรบุคคลที่มีความสำคัญต่อการพัฒนาประเทศชาติ ในอนาคต

เพื่อให้การดำเนินงานดังกล่าวเป็นไปด้วยความเรียบร้อย บรรลุวัตถุประสงค์ โรงเรียนจึงขอ ความอนุเคราะห์ท่าน สนับสนุน ทุนการศึกษาและของรางวัลอื่นๆ ตามที่ท่านเห็นสมควร เพื่อเป็นกำลังใจ ให้กับนักเรียน ทางโรงเรียนหวังเป็นอย่างยิ่งว่าจะได้รับความอนุเคราะห์จากท่าน และขอขอบคุณมา ณ โอกาสนี้ เป็นอย่างสูง

จึงเรียนมาเพื่อโปรดทราบ

ขอแสดงความนับถือ



ผู้อำนวยการโรงเรียนบ้านไรไทรหล้า

โรงเรียนบ้านไรไทรหล้า



## โครงการก่อสร้างสถานพักพิงและสงเคราะห์สุนัขจรจัดตำบลเหมือง

ประจำปีงบประมาณ ๒๕๖๕ - ๒๕๖๖

ผู้ให้การสนับสนุน : บริษัท เอส. เอส. (1995) การศิลา จำกัด

: บริษัท สันททรัพย์ศิลา จำกัด

: บริษัท ผลิตภัณฑ์ศิลาสนสุข จำกัด

: บริษัท ศิลาชนดล จำกัด

### ๑. หลักการและเหตุผล

ปัญหาสัตว์ถูกทอดทิ้งในที่สาธารณะส่วนใหญ่มีสาเหตุมาจากการกระทำของมนุษย์ ทั้งนี้ปัญหาการทอดทิ้งสัตว์มิได้เกิดเฉพาะสัตว์ที่ไม่มีเจ้าของเท่านั้น แต่รวมถึงกรณีเจ้าของสัตว์ไม่เลี้ยงหรือไม่ได้จัดสวัสดิภาพให้แก่สัตว์เลี้ยงอย่างเหมาะสม ย่อมถือเป็นการทอดทิ้งสัตว์ด้วยเช่นกัน นอกจากนี้ประชาชนทั่วไปยังขาดความรู้ความเข้าใจเกี่ยวกับพฤติกรรมทางธรรมชาติและการแพร่ขยายพันธุ์ของสัตว์เลี้ยงและสัตว์จรจัด ซึ่งเมื่ออยู่รวมกันมักจะแพร่พันธุ์และเป็นแหล่งรวมของเชื้อโรค มีการแพร่กระจายของโรคจากสัตว์สู่สัตว์ และแม้แต่สู่มนุษย์ ทั้งนี้สัตว์เหล่านี้หากไม่มีการทำหมันถาวรก็จะมี การขยายพันธุ์เพิ่มขึ้น และมีการขยายที่อยู่อาศัยไปตามแหล่งอาหาร เช่น ที่ทิ้งขยะสาธารณะ ทำให้มีการขยายพื้นที่ไปพร้อมกับการเพิ่มจำนวนของสุนัขจรจัดมากยิ่งขึ้น ซึ่งส่งผลกระทบต่อสังคมโดยรวม เช่น เป็นพาหะสำคัญของโรคพิษสุนัขบ้าและเป็นโรคติดต่อระหว่างสัตว์และคน ซึ่งคร่าชีวิตคนเป็นประจำทุกปี นอกจากนี้ยังมีผลกระทบต่อสภาพแวดล้อม คือ เสียงเห่า หอน สร้างความรำคาญให้แก่ประชาชนที่อาศัยในพื้นที่ดังกล่าว

จากสถานการณ์โรคพิษสุนัขบ้าในคน ในช่วง ๑๐ ปีที่ผ่านมา จำนวนผู้เสียชีวิตด้วยโรคพิษสุนัขบ้าลดลงอย่างต่อเนื่องจนเหลือ ๔ รายในปี พ.ศ. ๒๕๖๔ เมื่อเป็นโรคแล้วไม่สามารถที่จะรักษาให้หายได้ ผู้ป่วยที่เป็นโรคจะต้องตายทุกคน ซึ่งโรคนี้จะมีพาหะที่นำโรคคือ สัตว์ที่เลี้ยงลูกด้วยนม เช่น สุนัข แมว หู เป็นต้น เมื่อคนไปสัมผัสสัตว์ที่เป็นโรคหรือถูกน้ำลายสัตว์ที่เป็นโรคก็จะทำให้เชื้อโรคนั้นแพร่ติดต่อกันสู่คนได้และสัตว์ที่เป็นโรคก็ยังสามารถติดต่อเชื้อโรคไปยังสัตว์ปกติที่ไม่เป็นโรคได้ ซึ่งสุนัขจรจัดส่วนใหญ่คือสุนัขบ้านหรือสุนัขที่มีเจ้าของโดยเจ้าของเป็นผู้นำไปปล่อยหรือทิ้งด้วยความตั้งใจหรือไม่ตั้งใจก็ตาม สุนัขเหล่านั้นได้กลายเป็นสุนัขจรจัดต้องดำรงชีวิตและแพร่พันธุ์ตามธรรมชาติ ทำให้สุนัขรุ่นต่อมาเป็นสุนัขจรจัดตั้งแต่กำเนิดและมีจำนวนมาก ทำให้เกิดปัญหาต่อสังคม กระทั่งต่อการดำเนินชีวิตของประชาชนเป็นปัญหาสาธารณสุข เพื่อให้สุนัขที่ไม่ได้รับการดูแลได้มีการได้รับความช่วยเหลือ ป้องกันการเกิดปัญหาเหตุเดือดร้อนรำคาญจากสุนัขและแมวจรจัด และเพื่อรักษาภาวะความเป็นอยู่ที่เหมาะสมกับการดำรงชีพของประชาชน และสามารถป้องกันอันตรายจากโรคพิษสุนัขบ้าหรือโรคระบาดที่เกิดจากสุนัขและแมว ควรจัดให้มีการสถานที่สำหรับสงเคราะห์สัตว์เพื่อใช้ในการให้ความช่วยเหลืออภิบาลสัตว์ที่ถูกทอดทิ้ง สัตว์ที่ไม่มีเจ้าของ สัตว์ที่ถูกทารุณกรรม สัตว์ที่เจ้าของเสียชีวิต สัตว์ที่มีเจ้าของแต่สภาพแวดล้อมการอยู่อาศัยของสัตว์กระทบกับประชาชนโดยรอบหรือสัตว์ที่เจ้าของไม่ประสงค์จะเลี้ยงต่อไป นั้น

ทางตำบลเหมืองโดยผู้นำท้องที่ ได้แก่ กำนัน ผู้ใหญ่บ้านในพื้นที่ตำบลเหมืองทุกหมู่บ้าน จึงได้จัดทำโครงการก่อสร้างสถานพักพิงและสงเคราะห์สุนัขจรจัดตำบลเหมือง ประจำปีงบประมาณ ๒๕๖๕ - ๒๕๖๖ ขึ้น เพื่อลดปัญหาสุนัขจรจัด และจัดสวัสดิภาพในสัตว์ได้อย่างเหมาะสม รวมถึงส่งเสริมความรู้ความเข้าใจให้แก่ประชาชนในการให้ความช่วยเหลือหรืออภิบาลสัตว์ที่ถูกทอดทิ้ง สัตว์ที่ไม่มีเจ้าของ สัตว์ที่ถูกทารุณกรรม สัตว์ที่เจ้าของเสียชีวิตได้อย่างเหมาะสมต่อไป

## ๒. วัตถุประสงค์

- ๒.๑ เพื่อให้ตำบลเหมืองมีสถานพักพิงและสงเคราะห์สุนัขจรจัดในพื้นที่
- ๒.๒ เพื่อช่วยเหลือดูแลอภิบาลสัตว์ให้อยู่ในสภาพแวดล้อมที่เหมาะสม
- ๒.๓ เพื่อเสริมสร้างความรู้ความเข้าใจให้แก่ประชาชนและสร้างความร่วมมือจากทุกภาคส่วนในการร่วมแก้ไขปัญหานสุนัขจรจัดในพื้นที่ได้อย่างเหมาะสม

## ๓. กลุ่มเป้าหมาย

-สุนัขจรจัดในพื้นที่ตำบลเหมือง จำนวน ๕๐ - ๑๐๐ ตัว

## ๔. วิธีดำเนินการ

๑. จัดทำโครงการเพื่อขอรับการสนับสนุนงบประมาณจากบริษัท เอส. เอส. (1995) การศึลา จำกัด บริษัท สินทรัพย์ศึลา จำกัด บริษัท ผลิตภัณฑ์ศึลาแสนสุข จำกัด และบริษัท ศึลาธนดล จำกัด
๒. ประชุมเจ้าหน้าที่และผู้ที่เกี่ยวข้อง เพื่อกำหนดรูปแบบต่างๆ ในการดำเนินงาน
๓. ดำเนินกิจกรรมการก่อสร้างสถานที่พักพิงและสงเคราะห์สุนัขจรจัดตามโครงการฯ
๔. ประชาสัมพันธ์ให้ประชาชนทราบ และสร้างการมีส่วนร่วมจากทุกภาคส่วนในพื้นที่
๕. สรุปและประเมินผลการดำเนินงาน

## ๕. ระยะเวลาและสถานที่ดำเนินการ

เดือน กรกฎาคม ๒๕๖๕ - มกราคม ๒๕๖๖

ณ บริเวณที่ทำการประปา หมู่ที่ ๒ ตำบลเหมือง อำเภอเมืองชลบุรี จังหวัดชลบุรี

## ๖. งบประมาณ

งบประมาณจากกองทุนพัฒนาหมู่บ้านรอบพื้นที่เหมืองแร่ ชมรมโรงโม่หินเขาพุ รวม ๔ แห่ง ร่วมสนับสนุนงบประมาณ เป็นเงินทั้งสิ้น ๑,๖๐๐,๐๐๐ บาท เพื่อใช้ในการดำเนินโครงการฯ ได้แก่

-การก่อสร้างอาคาร เป็นไปตามแบบก่อสร้างอาคารสถานพักพิงและสงเคราะห์สุนัขจรจัดตำบล  
เหมือง

โดยแบ่งเงินสนับสนุนเป็น ๒ งวด ดังนี้

งวดที่ ๑ เดือน กรกฎาคม - ธันวาคม ๒๕๖๕

ชมรมโรงไม้หินเขาพู จำนวน ๔ บริษัทๆ ละ ๒๐๐,๐๐๐ บาท รวมเป็นเงิน ๘๐๐,๐๐๐ บาท  
(แปดแสนบาทถ้วน)

งวดที่ ๒ เดือน มกราคม ๒๕๖๖

ชมรมโรงไม้หินเขาพู จำนวน ๔ บริษัทๆ ละ ๒๐๐,๐๐๐ บาท รวมเป็นเงิน ๘๐๐,๐๐๐ บาท  
(แปดแสนบาทถ้วน)

รวมเป็นเงินทั้งสิ้น ๑,๖๐๐,๐๐๐ บาท (หนึ่งล้านหกแสนบาทถ้วน)

#### ๗. ผู้รับผิดชอบโครงการ

ผู้นำท้องที่ตำบลเหมือง ประกอบด้วย กำนันตำบลเหมืองและผู้ใหญ่บ้านทุกหมู่บ้าน ร่วมกับ  
บริษัท เอส. เอส. (1995) การศิลา จำกัด บริษัท สันททรัพย์ศิลา จำกัด บริษัท ผลิตภัณฑ์ศิลาแสนสุข จำกัด และ  
บริษัท ศิลาชนดล จำกัด

#### ๘. ผลที่คาดว่าจะได้รับ

๘.๑ ตำบลเหมืองมีสถานที่พักพิงและสงเคราะห์สุนัขจรจัดอย่างเป็นรูปธรรม

๘.๒ สุนัขจรจัดในพื้นที่ตำบลเหมืองได้รับการช่วยเหลือดูแลตามความจำเป็นและเหมาะสมต่อไป

๘.๓ เกิดความร่วมมือจากทุกภาคส่วนในการดำเนินงานดูแลปัญหาสุนัขจรจัดในพื้นที่ตำบล  
เหมือง

#### ๙. ผู้เสนอโครงการ



กำนันตำบลเหมือง

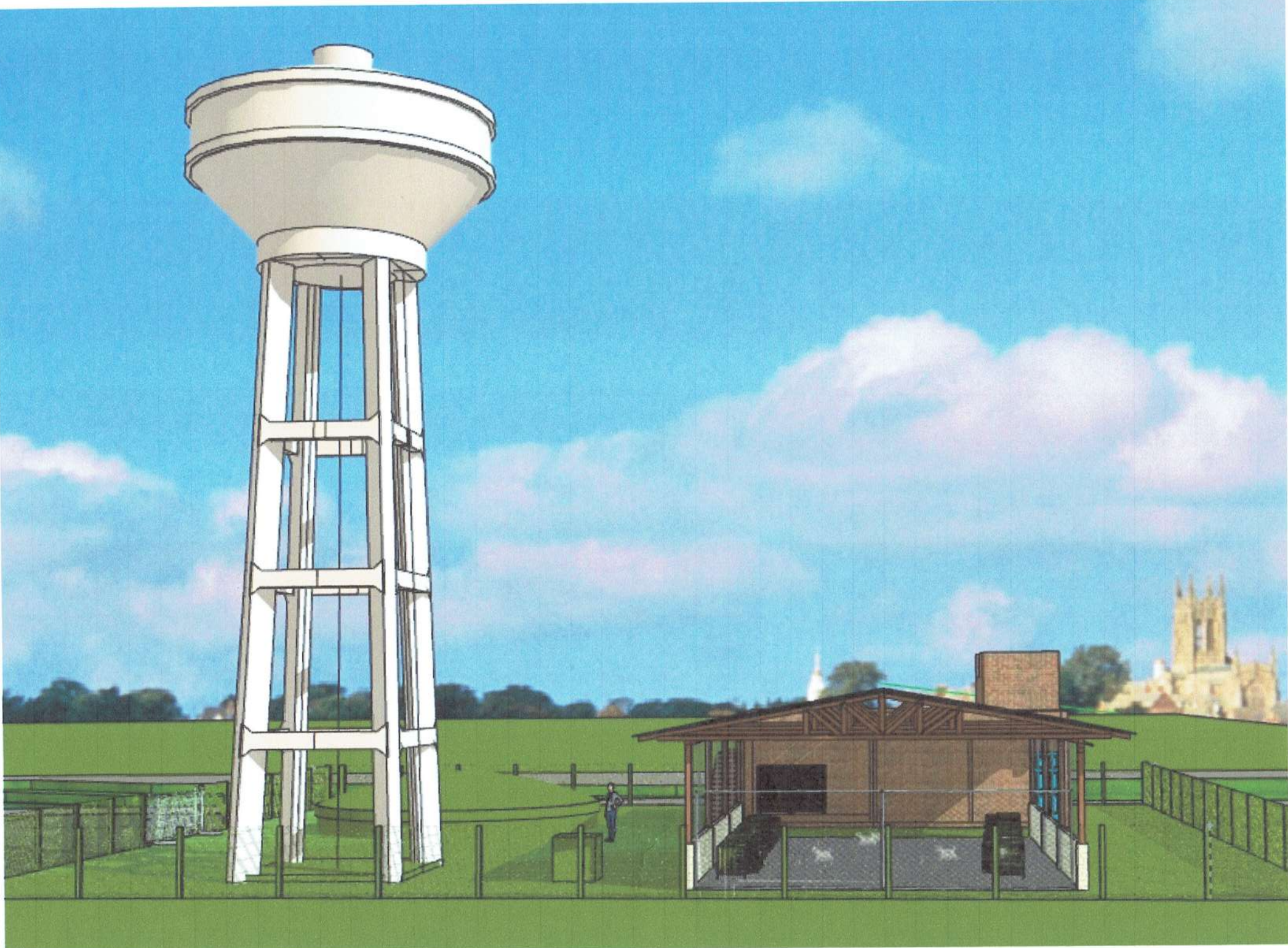

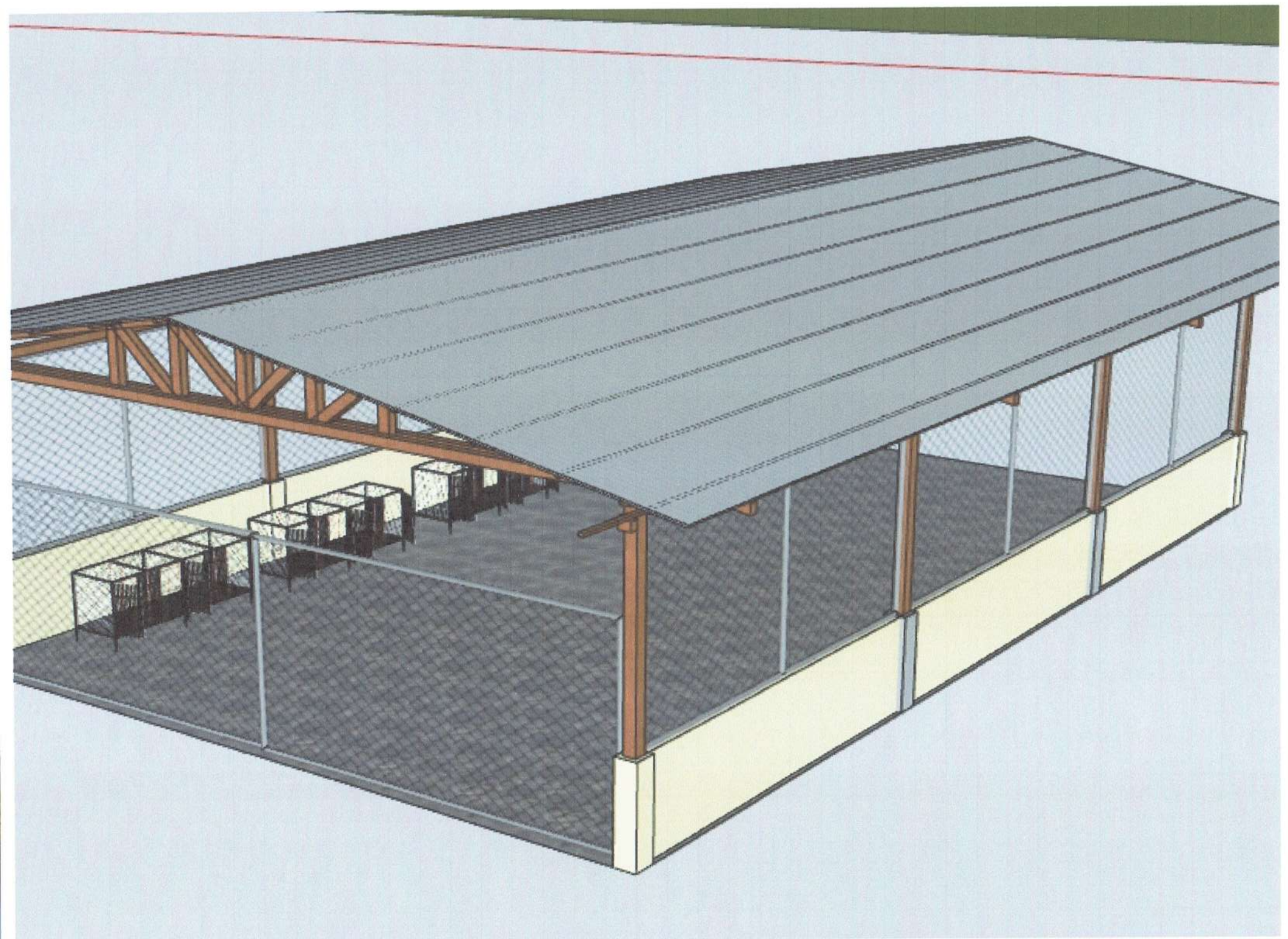

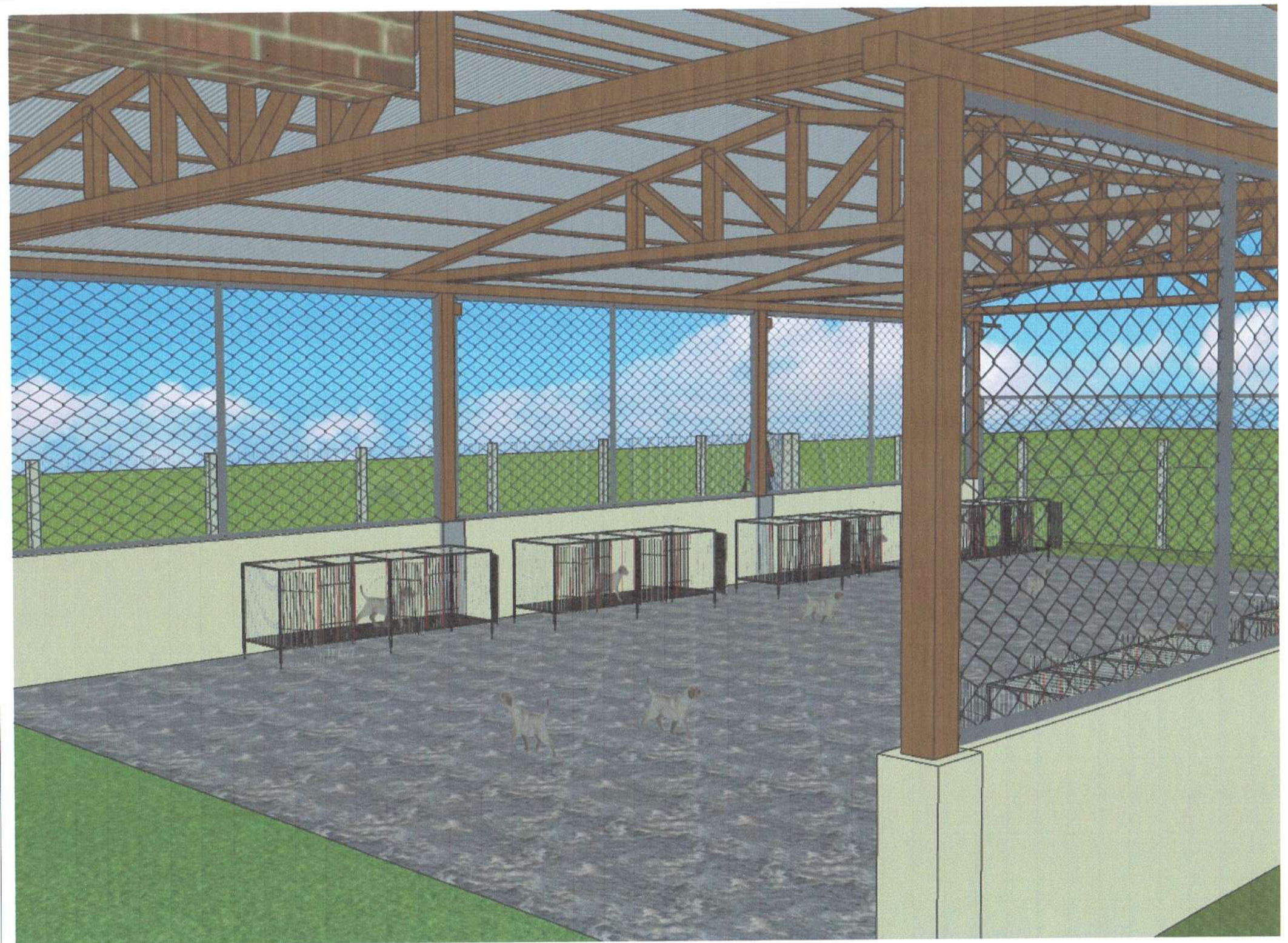

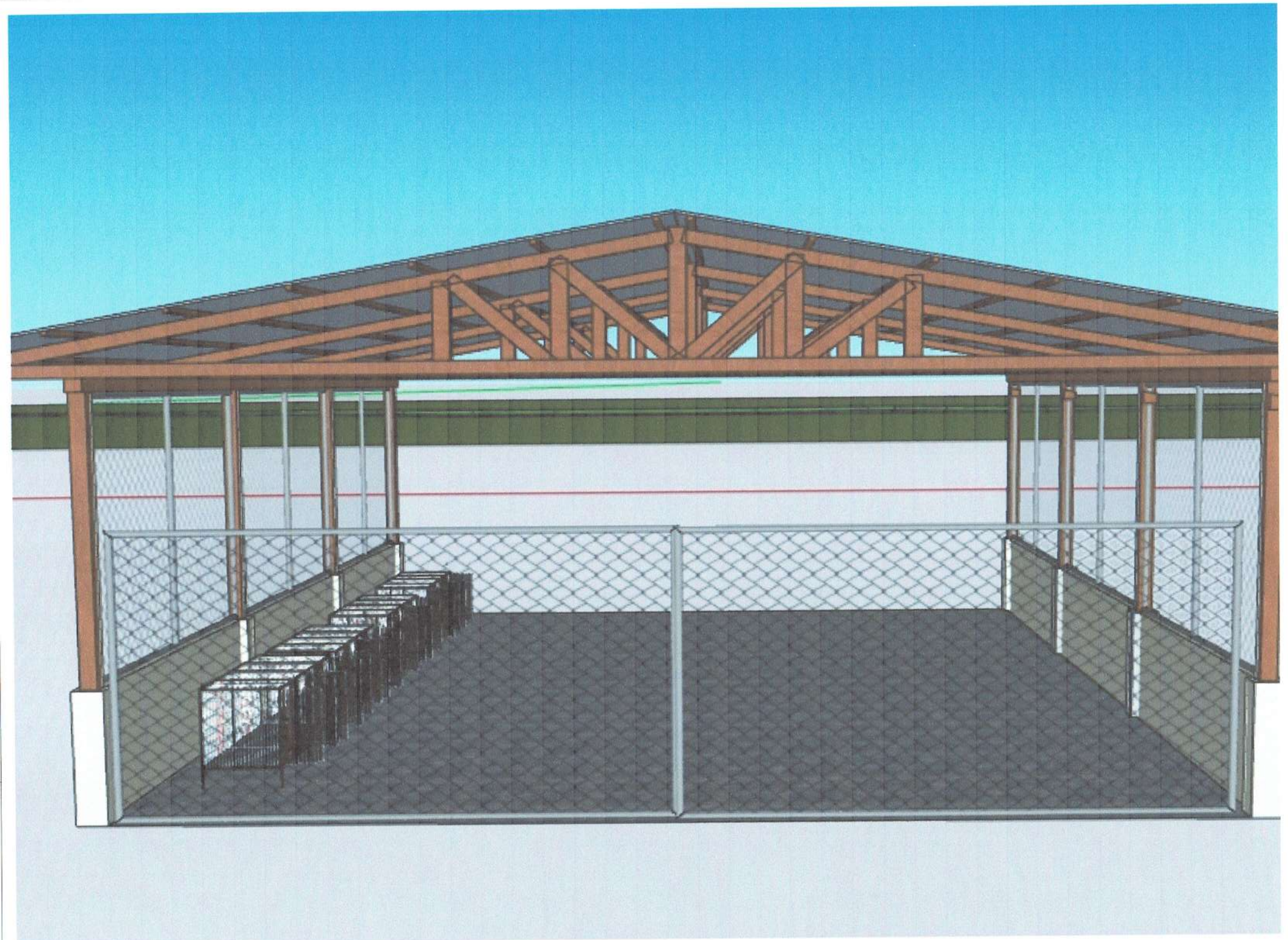



ที่ ช

ที่ว่าการอำเภอเมืองชลบุรี



มีนาคม ๒๕๖๖

เรื่อง ขอเชิญร่วมบริจาคเงินเพื่อสนับสนุนกิจกรรมของเหล่ากาชาดจังหวัดชลบุรี

เรียน บริษัท ผลิตภัณฑ์ศิลาแสนสุข จำกัด

สิ่งที่ส่งมาด้วย แบบตอบรับ

จำนวน ๑ ฉบับ

ด้วยจังหวัดชลบุรี ได้กำหนดให้มีการจัดงานประจำปี “งานนมัสการพระพุทธสิหิงค์และงานสงกรานต์ จังหวัดชลบุรี” เป็นประจำทุกปี โดยมีวัตถุประสงค์เพื่อเป็นการส่งเสริมและรักษาไว้ซึ่งขนบธรรมเนียมประเพณีอันดีงามของท้องถิ่น และเพื่อหารายได้ไปทำนุบำรุง และสร้างสิ่งสาธารณประโยชน์ต่างๆ รวมทั้งเพื่อสนับสนุนกิจกรรมของเหล่ากาชาดในการช่วยเหลือสังคมทั้งในส่วนกลางและส่วนจังหวัด ดังปฏิบัติประจำปี ในระหว่างวันที่ ๑๑-๑๙ เมษายน ๒๕๖๖

ในการนี้อำเภอเมืองชลบุรีได้รับมอบหมายให้เชิญชวนผู้มีจิตศรัทธา ร่วมกันบริจาคสมทบทุนเพื่อสนับสนุนกิจกรรมของเหล่ากาชาดจังหวัดชลบุรี ในการช่วยเหลือสังคม ซึ่งอำเภอเมืองชลบุรีพิจารณาแล้วเห็นว่า ท่านเป็นผู้มีจิตศรัทธาและสามารถให้ความอนุเคราะห์ช่วยเหลือกิจกรรมการกิจดังกล่าวได้ จึงใคร่ขอความอนุเคราะห์สนับสนุนเงิน จำนวน ๓๐,๐๐๐ บาท (สามหมื่นบาทถ้วน) โดยขอความกรุณา ส่งมอบเงินบริจาคได้ ณ ห้องปกครองชั้น ๒ อำเภอเมืองชลบุรี จังหวัดชลบุรี ภายในวันที่ ๑๕ มีนาคม ๒๕๖๖ ขอกราบพระคุณล่วงหน้าอย่างสูง มา ณ โอกาสนี้

จึงเรียนมาเพื่อพิจารณา

ขอแสดงความนับถือ

นายอำเภอเมืองชลบุรี

ที่ทำการปกครองอำเภอ  
กลุ่มงานบริหารงานปกครอง

## แบบตอบรับ

ขอเชิญร่วมบริจาคเงินเพื่อสนับสนุนกิจกรรมของเหล่ากาชาดจังหวัดชลบุรี ประจำปี ๒๕๖๖  
ชื่อผู้ร่วมบริจาค/สถานประกอบการ บริษัท ผลิตภัณฑ์คัลลาแคนซ์ จำกัด

ที่อยู่

โทรศัพท์



มีความยินดีจะบริจาคเงิน

จำนวน

30,000.

บาท



มีความประสงค์จะขอรับใบเสร็จ

จำนวน

บาท

(ลงชื่อ)

ผู้บริจาค

ตำแหน่ง

ผู้จัดการ



บริษัท เอส.ซี.โอ. อินเตอร์เนชั่นแนล จำกัด สำนักงานใหญ่  
S.C.O. INTERNATIONAL CO., LTD. HEAD OFFICE  
2/61 ม.2 ซ.เพชรเกษม 68 ถ.เพชรเกษม แขวงบางแคเหนือ เขตบางแค กรุงเทพฯ 10160  
โทร. 0-2804-4201-2 แฟกซ์ : 0-2804-3608

ต้นฉบับใบเสร็จรับเงิน  
Receipt Original  
(สำหรับลูกค้า)

(ไม่ใช่ใบกำกับภาษี)  
เอกสารออกเป็นชุด

เลขประจำตัวผู้เสียภาษี 0105543112067

ทะเบียนการค้าเลขที่ 0105543112067

รหัสลูกค้า DS-016012  
Code บริษัท ผลิตภัณฑ์สีแลสนสุข จำกัด (TAX ID:0205509000064)  
นามลูกค้า  
Name  
ที่อยู่  
Address

วันที่ 26/04/2566  
Date เลขที่ IV23040978  
No.  
พนักงานขาย D1  
Salesman No. เงินสด  
กำหนดชำระ Term  
ครบกำหนดวันที่ Due Date

รหัสสินค้า Product Code	รายละเอียด Description	จำนวน Quantity	หน่วยละ Unit/Price	ส่วนลด Discount	จำนวนเงิน Amount
13-S.SL163	พัดลมไฟฟ้า SHARP รุ่น PJ-SL163	100 ตัว	750.00		75,000.00
ผิด ตก ยกเว้น E. & O.E.					

เช็คหมิ่นห้าพันบาทถ้วน

การชำระ  
☐ เงินสด ☐ โอนเข้าธนาคาร.....อื่นๆ.....  
☐ เช็ค/ดราฟธนาคาร.....สาขา..... เลขที่.....ลงวันที่.....  
(การชำระด้วยเช็คโปรดส่งจ่ายเป็นเช็คขีดคร่อมในนาม บริษัท เอส.ซี.โอ. อินเตอร์เนชั่นแนล จำกัด)

ผู้รับเงิน/Collector

วันที่/Date

หมายเหตุ: ใบเสร็จรับเงินฉบับนี้จะสมบูรณ์ต่อเมื่อมีลายเซ็นของผู้อนุมัติและผู้รับเงินลงลายมือร่วมกัน และบริษัทฯ ได้เรียกเก็บเงินตามเช็คจากธนาคารถูกต้องเรียบร้อยแล้ว

รวมเงิน  
Sub Total

70,093.46

ภาษีมูลค่าเพิ่ม  
V.A.T.

7.00%

4,906.54

ยอดเงินสุทธิ  
Net Total

75,000.00

ในนาม บริษัท

อินเตอร์เนชั่นแนล จำกัด

ผู้อนุมัติ/Authorized Signature



เล่มที่ ๐21  
BOOK NO. ....  
เลขที่ ๐๐6  
BILL NO. ....  
วันที่  
DATE : ...../...../.....

เลขประจำตัวประชาชน/ 0205554023566

เลขประจำตัวผู้เสียภาษีอากร

๒๒ ผู้รับเงิน

RECEIVED BY : .....

..ขอรับเงินด้วยความขอบคุณ

■ Elephant Brand



ที่ พิเศษ/๑

ชมรมอาสาสมัครสาธารณสุขเทศบาลตำบลเหมือง

๑ มิถุนายน ๒๕๖๖

เรื่อง ขอส่งคืนเงินโครงการเยี่ยมบ้านดูแลและติดตามพัฒนาการของทารกแรกเกิดในพื้นที่เทศบาลตำบลเหมือง ประจำปีงบประมาณ ๒๕๖๕

เรียน ผู้จัดการชมรมโรงโม่หินเขาพุทุกแห่ง (บริษัท ผลิตภัณฑ์ศิลาลงสนธิ จำกัด)

สิ่งที่ส่งมาด้วย ๑. สำเนาโครงการฯ

จำนวน ๑ ชุด

๒. เงินสด (คืนโรงโม่หินแห่งละ ๕,๕๐๐ บาท)

เป็นเงิน ๒๒,๐๐๐ บาท

ตามที่ชมรมอาสาสมัครสาธารณสุขเทศบาลตำบลเหมือง ของงบประมาณเพื่อจัดทำโครงการเยี่ยมบ้านดูแลและติดตามพัฒนาการของทารกแรกเกิดในพื้นที่เทศบาลตำบลเหมือง ประจำปีงบประมาณ ๒๕๖๕ จากบริษัท เอส.เอส.(๑๙๙๕) การศิลา จำกัด บริษัท สนิททรัพย์ศิลา จำกัด บริษัท ผลิตภัณฑ์ศิลาลงสนธิ จำกัด และบริษัท ศิลาธนดล จำกัด โดยมีวัตถุประสงค์เพื่อติดตามดูแลทารกแรกเกิดให้ได้รับการดูแลตามเกณฑ์อย่างเหมาะสม เพื่อเยี่ยมบ้านและสนับสนุนของให้ที่จำเป็นในการดูแลเด็กทารกได้อย่างเหมาะสม เพื่อส่งเสริมความรู้ ความเข้าใจในการเลี้ยงดูทารกแรกเกิดให้มีพัฒนาการที่ดีสมวัย นั้น

เนื่องด้วยสถานการณ์โรคติดเชื้อไวรัสโคโรนา (COVID-1๙) ที่มีการแพร่ระบาดอย่างต่อเนื่อง จึงทำให้ไม่สามารถดำเนินงานตามโครงการฯ ดังกล่าวได้ทันในปีงบประมาณ พ.ศ. ๒๕๖๕ ทางเทศบาลตำบลเหมืองและชมรมอาสาสมัครสาธารณสุขเทศบาลตำบลเหมือง จึงขอส่งคืนเงินให้กับชมรมโรงโม่หินเขาพุ จำนวน ๒๒,๐๐๐ บาท (-สองหมื่นสองพันบาทถ้วน-) แล้วยื่นคืนโรงโม่หินจำนวน ๔ แห่งๆ ละ ๕,๕๐๐ บาท รายละเอียดปรากฏตามเอกสารที่แนบมาพร้อมนี้

จึงเรียนมาเพื่อโปรดทราบ

ขอแสดงความนับถือ

ประธานชมรมอาสาสมัครสาธารณสุขเทศบาลตำบลเหมือง

โครงการเยี่ยมบ้านดูแลและติดตามพัฒนาการของทารกแรกเกิดในพื้นที่เทศบาลตำบลเหมือง  
ประจำปีงบประมาณ ๒๕๖๕  
เทศบาลตำบลเหมือง อำเภอเมืองชลบุรี จังหวัดชลบุรี

ผู้ให้การสนับสนุน : บริษัท เอส. เอส. (1995) การศัลยกรรม จำกัด  
: บริษัท สิ้นทรัพย์ศัลยกรรม จำกัด  
: บริษัท ผลิตภัณฑ์ศัลยกรรมเสริมสวย จำกัด  
: บริษัท ศัลยกรรมศัลยกรรม จำกัด

๑. หลักการและเหตุผล

แผนพัฒนาสุขภาพแห่งชาติ ฉบับที่ ๑๒ (พ.ศ. ๒๕๖๐ - ๒๕๖๔) ภายใต้แผนพัฒนาเศรษฐกิจและสังคมแห่งชาติ ฉบับที่ ๑๒ (พ.ศ. ๒๕๖๐ - ๒๕๖๔) ยึดหลัก ๑) ปรัชญาเศรษฐกิจพอเพียง ๒) คนเป็นศูนย์กลางการพัฒนา ๓) วิสัยทัศน์ภายใต้ยุทธศาสตร์ชาติ ๒๐ ปี ๔) เป้าหมายอนาคตประเทศไทยควบคู่กับเป้าหมาย การพัฒนาที่ยั่งยืน (SDGs) ๕) การปรับโครงสร้างประเทศไทย ๔.๐ ๖) ประเด็นการปฏิรูป ๒๐ ปี ด้านสาธารณสุข ๗) ธรรมนูญว่าด้วยระบบสุขภาพ ฉบับที่ ๒ และ ๘) กรอบแนวทางแผนระยะ ๒๐ ปี ด้านสาธารณสุขเพื่อวางรากฐานของระบบสุขภาพในระยะ ๕ ปีให้เข้มแข็งเพื่อคนไทยมีสุขภาพแข็งแรงสามารถสร้างความเจริญเติบโตทางเศรษฐกิจของประเทศ โดยมีวิสัยทัศน์สร้างระบบสุขภาพไทยให้เข้มแข็งเป็นเอกภาพ เพื่อคนไทยสุขภาพดีสร้างประเทศให้มั่นคง มั่งคั่งและยั่งยืน โดยในปัจจุบันประเทศไทยพบกับปัญหาจำนวนการเกิดหรืออัตราการเจริญพันธุ์ลดลงและคุณภาพการเกิดและการเจริญเติบโตของเด็กปฐมวัยที่ด้อยคุณภาพ ในหลายทศวรรษที่ผ่านมาอัตราส่วนการตายของมารดาในประเทศไทยมีแนวโน้มลดลง โดยลดลงจาก ๓๗๔.๓ ต่อการเกิดมีชีพแสนคน ในปี พ.ศ. ๒๕๐๔ เป็น ๒๔.๒๖ ต่อการเกิดมีชีพแสนคน ในปี พ.ศ. ๒๕๔๙ ซึ่งต่ำกว่าค่าเป้าหมายการพัฒนาที่ยั่งยืน ที่กำหนดไว้เท่ากับ ๗๐ ต่อการเกิดมีชีพแสนคน ด้านภาวะโภชนาการและการพัฒนาการของเด็กอายุ ๐ - ๕ ปีมีอุบัติการณ์ของทารกแรกเกิดน้ำหนักต่ำกว่า ๒,๕๐๐ กรัม ค่อนข้างคงที่ คือ ร้อยละ ๘.๔ - ๘.๖ ซึ่งยังไม่บรรลุเป้าหมายที่กระทรวงสาธารณสุขกำหนดไว้ไม่เกิน ร้อยละ ๗ พฤติกรรมของมารดาที่เหมาะสมขณะตั้งครรภ์จะเป็นสิ่งที่ช่วยให้การเจริญเติบโตของทารกในครรภ์มีพัฒนาการที่ดี ตั้งแต่เรื่องการรับประทานอาหาร ตลอดถึงการให้นมบุตรในระยะหลังคลอดและเพื่อการเจริญเติบโตของร่างกายและสมองของบุตรในครรภ์ ภาวะโภชนาการที่ดีเป็นรากฐานของการมีสุขภาพดีตลอดชีวิต โดยเฉพาะในช่วงที่มีการเจริญเติบโตตั้งแต่ในครรภ์มารดาจนถึงวัยรุ่น เนื่องจากการเจริญเติบโตมีทั้งด้านสมองและร่างกาย จากแผนพัฒนาสุขภาพแห่งชาติ ทางองค์กรปกครองส่วนท้องถิ่นจึงมีนโยบายพัฒนาคุณภาพชีวิตมารดาและเด็ก ซึ่งเป็นองค์ประกอบสำคัญในการพัฒนาประเทศ เป็นกลุ่มที่มีอัตราการเสี่ยงต่อการเกิดโรคและอัตราตายสูงกว่าประชากรกลุ่มอื่นๆ ดังนั้นการดูแลสุขภาพมารดาและเด็กถือเป็นกิจกรรมหลักกิจกรรมหนึ่งในการพัฒนาคุณภาพชีวิตแม่และเด็ก ซึ่งจะต้องมีพฤติกรรมกาดูแลสุขภาพทารกแรกเกิด - ๖ เดือน ให้ครอบคลุมทั้ง ๕ ด้านต่อไป

ชมรมอาสาสมัครสาธารณสุขเทศบาลตำบลเหมืองและเทศบาลตำบลเหมือง จึงได้จัดทำโครงการเยี่ยมบ้านดูแลและติดตามพัฒนาการของทารกแรกเกิดในพื้นที่เทศบาลตำบลเหมือง ประจำปีงบประมาณ ๒๕๖๕

ขึ้นเพื่อให้ทารกแรกเกิดได้รับการติดตามดูแลให้มีสุขภาพดีมีพัฒนาการที่ดีในอนาคต อันส่งผลให้เป็นประชากรที่มีคุณภาพของประเทศต่อไป

## ๒. วัตถุประสงค์

- ๒.๑ เพื่อติดตามดูแลทารกแรกเกิดให้ได้รับการดูแลตามเกณฑ์อย่างเหมาะสม
- ๒.๒ เพื่อเยี่ยมบ้านและสนับสนุนของใช้ที่จำเป็นในการดูแลเด็กทารกได้อย่างเหมาะสม
- ๒.๓ เพื่อส่งเสริมความรู้ความเข้าใจในการเลี้ยงดูทารกแรกเกิดให้มีพัฒนาการที่ดีสมวัย

## ๓. กลุ่มเป้าหมาย

เด็กทารกแรกเกิดในเขตเทศบาลตำบลเหมือง จำนวน ๒๐ ราย

## ๔. วิธีดำเนินการ

๑. จัดทำโครงการเพื่อขอรับการสนับสนุนงบประมาณจากบริษัท เอส. เอส. (1995) การศึกษา จำกัด บริษัท สินทรัพย์ศิลา จำกัด บริษัท ผลิตภัณฑ์ศิลาแสนสุข จำกัด และบริษัท ศิลานดล จำกัด
๒. ออกสำรวจข้อมูลเด็กทารกแรกเกิดในพื้นที่ นำมาวิเคราะห์ข้อมูล
๓. ประชุมเจ้าหน้าที่และผู้ที่เกี่ยวข้อง เพื่อกำหนดรูปแบบต่างๆ ในการดำเนินงาน
๔. ดำเนินกิจกรรมตามโครงการฯ
๕. ประชาสัมพันธ์ให้กลุ่มเป้าหมายทราบและดำเนินการลงเยี่ยมบ้าน
๖. สรุปและประเมินผลการดำเนินงาน

## ๕. ระยะเวลาและสถานที่ดำเนินการ

เดือน มิถุนายน ๒๕๖๕ – กันยายน ๒๕๖๕

ณ พื้นที่หมู่ที่ ๑ - ๕ เทศบาลตำบลเหมือง อำเภอเมืองชลบุรี จังหวัดชลบุรี

## ๖. งบประมาณ

งบประมาณจากกองทุนพัฒนาหมู่บ้านรอบพื้นที่เหมืองแร่ ชมรมโรงโม่หินเขาพุ รวม ๔ โรง ร่วมสนับสนุนงบประมาณ เป็นเงินทั้งสิ้น ๒๒,๐๐๐ บาท เพื่อใช้ในการดำเนินโครงการฯ ได้แก่

๑. ค่าของเยี่ยมทารกแรกเกิด จำนวน ๒๐ ชุดๆละ ๑,๐๐๐ บาท เป็นเงิน ๒๐,๐๐๐ บาท
  ๒. ค่าวัสดุอุปกรณ์ในการดำเนินกิจกรรม เป็นเงิน ๒,๐๐๐ บาท
- เป็นเงิน ๒๒,๐๐๐ บาท

รวมเป็นเงินทั้งสิ้น ๒๒,๐๐๐ บาท (สองหมื่นสองพันบาทถ้วน)

หมายเหตุ เฉลี่ยโรงโม่ละ ๕,๕๐๐ บาท

๗. ผู้รับผิดชอบโครงการ

เทศบาลตำบลเหมือง ร่วมกับ บริษัท เอส. เอส. (1995) การศิลา จำกัด บริษัท สินทรัพย์ศิลา จำกัด บริษัท ผลิตภัณฑ์ศิลาแสนสุข จำกัด และบริษัท ศิลาธนดล จำกัด และชมรมอาสาสมัครเทศบาลตำบลเหมือง

๘. ผลที่คาดว่าจะได้รับ

๘.๑ เด็กแรกเกิดในพื้นที่เทศบาลตำบลเหมืองได้รับการเยี่ยมดูแลครบตามเกณฑ์

๘.๒ เด็กแรกเกิดในพื้นที่เทศบาลตำบลเหมืองได้รับการดูแลติดตามและการสนับสนุนอย่างเหมาะสม

๘.๓ ผู้ดูแลเด็กมีความรู้ความเข้าใจในการดูแลและเด็กเพิ่มขึ้นส่งเสริมพัฒนาการเด็กได้สมตามวัย

๙. ผู้เสนอโครงการ



ประธานชมรมอาสาสมัครสาธารณสุขเทศบาลตำบลเหมือง

เงินโครงการเยี่ยมบ้านดูแลและติดตามพัฒนาการของทารกแรกเกิดในพื้นที่เทศบาลตำบลเหมือง จากชมรมโรงโม่หินเขาพู

ประจำปีงบประมาณ 2565

ลำดับ	วันที่	รายการ	รับ(บาท)	จ่าย	คงเหลือ(บาท)
1	20 มิ.ย.65	บริษัท สันททรัพย์ศิลา จำกัด	5,500		5,500
2	27 มิ.ย.65	บริษัท ศิลาธนดล จำกัด	5,500		11,000
3	7 ก.ค.65	บริษัท ผลิตภัณฑ์ศิลาแสนสุข จำกัด	5,500		16,500
4	8 ก.ค.65	บริษัท เอส เอส (1995) การศิลา จำกัด	5,500		22,000
รวมจำนวนเงินทั้งหมด					22,000



สำนักงานเทศบาลตำบลเหมือง

๒๓ พฤษภาคม ๒๕๖๖

เรื่อง ขอส่งโครงการขอรับการสนับสนุนงบประมาณประจำปี ๒๕๖๖

เรียน ผู้จัดการชมรมโรงโม่หินเขาพุ

สิ่งที่ส่งมาด้วย โครงการขอรับการสนับสนุนงบประมาณฯ

จำนวน ๔ ชุด

ตามที่ เทศบาลตำบลเหมืองร่วมกับชมรมผู้สูงอายุเทศบาลตำบลเหมือง และชมรมอาสาสมัครสาธารณสุขเทศบาลตำบลเหมือง ได้มีการดำเนินกิจกรรมสร้างเสริมสุขภาพ ในการออกเยี่ยมบ้านดูแลผู้พิการ ผู้ด้อยโอกาส ผู้มีภาวะพึ่งพิง รวมถึงเด็กแรกเกิด จึงได้จัดทำโครงการจำนวน ๔ โครงการดังนี้

๑.โครงการขอรับการสนับสนุนงบประมาณเพื่อจัดกิจกรรมผู้สูงอายุเทศบาลตำบลเหมืองประจำปี ๒๕๖๖-๒๕๖๗ เป็นเงิน ๓๓๐,๐๐๐ บาท

๒.โครงการเยี่ยมบ้านผู้พิการ ผู้ด้อยโอกาสและผู้มีภาวะพึ่งพิง ในพื้นที่เทศบาลตำบลเหมือง ประจำปี ๒๕๖๖ เป็นเงิน ๗๔,๘๐๐ บาท

๓.โครงการเยี่ยมบ้านดูแลและติดตามพัฒนาการของทารกแรกเกิดในพื้นที่เทศบาลตำบลเหมือง ประจำปี ๒๕๖๖ เป็นเงิน ๑๐๐,๐๐๐ บาท

๔.โครงการขอรับสนับสนุนเครื่องออกกำลังกายกลางแจ้งในพื้นที่เทศบาลตำบลเหมือง ประจำปี ๒๕๖๖ เป็นเงิน ๔๐๐,๐๐๐ บาท

รวมเป็นเงินทั้งสิ้น ๙๐๔,๘๐๐ บาท (เก้าแสนสี่พันแปดร้อยบาทถ้วน)

เทศบาลตำบลเหมือง จึงได้จัดทำโครงการ จำนวน ๔ โครงการ เพื่อขอรับการสนับสนุนงบประมาณจากบริษัท เอส. เอส. (1995) การศึกษา จำกัด บริษัท สินทรัพย์ศิลา จำกัด บริษัท ผลิตภัณฑ์ศิลาแสนสุข จำกัด และบริษัท ศิลานคด จำกัด ในการนี้จึงขอความอนุเคราะห์จากท่าน พิจารณาอนุมัติเพื่อดำเนินงานตามกิจกรรมโครงการดังกล่าวต่อไป

จึงเรียนมาเพื่อโปรดพิจารณาอนุมัติโครงการฯ ดังกล่าวต่อไป

ขอแสดงความนับถือ

นายกเทศมนตรีตำบลเหมือง

กองสาธารณสุขและสิ่งแวดล้อม  
งานส่งเสริมสุขภาพ

# โครงการขอรับการสนับสนุนงบประมาณเพื่อจัดกิจกรรมผู้สูงอายุเทศบาลตำบลเหมือง

ประจำปีงบประมาณ ๒๕๖๖-๒๕๖๗

เทศบาลตำบลเหมือง อำเภอเมืองชลบุรี จังหวัดชลบุรี

ผู้ให้การสนับสนุน : บริษัท เอส. เอส. (1995) การศิลา จำกัด

: บริษัท สิ้นทรัพย์ศิลา จำกัด

: บริษัท ผลิตภัณฑ์ศิลาแสนสุข จำกัด

: บริษัท ศิลาธนดล จำกัด

## ๑. หลักการและเหตุผล

ผู้สูงอายุหรือคนชรา ตามคำจำกัดความขององค์การอนามัยโลก หมายถึง คนที่มีอายุ ๖๐ ปีขึ้นไป ทั้งเพศหญิงและเพศชาย ปัจจุบันประเทศต่างๆ ทั่วโลกมีอัตราการเพิ่มจำนวนของผู้สูงอายุมากขึ้นเรื่อยๆ ทุกปี เหตุที่เป็นเช่นนี้เนื่องจากความเจริญก้าวหน้าทางการแพทย์และการพัฒนางานด้านสาธารณสุข ทำให้สุขภาพอนามัยของประชาชนดีขึ้นและมีอายุยืนยาวทำให้ผู้สูงอายุในประเทศไทยมีแนวโน้มเพิ่มมากขึ้น ผู้สูงอายุถือว่าเป็นปุชนิยบุคคลของสังคมที่มีคุณค่ายิ่ง เนื่องจากผ่านประสบการณ์มามาก ได้เคยเป็นกำลังสำคัญของสังคมมาก่อน มีความรู้ มีทักษะ อนุรักษ์ และสืบทอดประเพณีวัฒนธรรมท้องถิ่น วิถีชีวิตดั้งเดิม และได้ทำคุณประโยชน์แก่สังคมมาแล้วมากมาย จำเป็นอย่างยิ่งที่คนรุ่นหลังจะต้องให้ความสำคัญ ในการยกย่องให้การดูแลสุขภาพผู้สูงอายุเหล่านี้ให้มีคุณภาพชีวิตที่ดี สุขภาพจิต สุขภาพกาย เป็นการเชิดชูเกียรติให้ผู้สูงอายุ สามารถดำรงชีวิตอยู่ในสังคมอย่างมีความสุข จากสภาพการณ์ในปัจจุบัน ปัญหาต่างๆ ทั้งทางด้านเศรษฐกิจสังคม ได้ส่งผลกระทบต่อสุขภาพของประชาชน ให้เปลี่ยนแปลงไปจากเดิม จากสังคมที่สงบมีความอบอุ่นอารี เป็นสังคมที่ช่วยเหลือเกื้อกูลกัน กลับกลายเป็นสังคมที่วุ่นวายแก่งแย่งแข่งขัน ที่ส่งผลกระทบต่อสุขภาพจิตของคนในสังคม ที่เห็นได้ชัดเจนคือกลุ่มผู้สูงอายุเนื่องจากเป็นวัยที่พ้นจากวัยแรงงาน จึงมักถูกทิ้งให้อยู่บ้านตามลำพัง ผู้สูงอายุหลายคนขาดความสุขทางใจ โดยทางชมรมผู้สูงอายุเทศบาลตำบลเหมือง ได้มีการจัดทำโครงการส่งเสริมสุขภาพใส่ใจผู้สูงอายุเทศบาลตำบลเหมือง ประจำปีงบประมาณ ๒๕๖๖ ขึ้นทุกวันที่ ๒๐ ของเดือน เพื่อให้เกิดความสมดุลและพร้อมรับกับความเปลี่ยนแปลงที่เป็นไปอย่างรวดเร็ว และส่งเสริมสุขภาพจิตของผู้สูงอายุให้ดีขึ้น แต่เนื่องจากงบประมาณที่สามารถดำเนินการได้ในเรื่องค่าอาหารกลางวันที่มีอยู่จำกัด และไม่เพียงพอต่อการบริหารจัดการ ซึ่งในปัจจุบันมีสมาชิกของชมรมผู้สูงอายุเทศบาลตำบลเหมือง มีจำนวนเพิ่มมากขึ้น และมี อสม. ที่มาช่วยดูแลผู้สูงอายุและเป็นผู้ช่วยเจ้าหน้าที่จากโรงพยาบาลส่งเสริมสุขภาพตำบลเหมือง ดำเนินการเจาะเลือดเพื่อตรวจหาเบาหวานให้กับผู้สูงอายุด้วย

เทศบาลตำบลเหมืองร่วมกับชมรมผู้สูงอายุเทศบาลตำบลเหมือง จึงได้จัดทำโครงการขอรับการสนับสนุนงบประมาณเพื่อจัดกิจกรรมผู้สูงอายุเทศบาลตำบลเหมือง ประจำปีงบประมาณ ๒๕๖๖-๒๕๖๗ เพื่อขอรับการสนับสนุนงบประมาณจาก บริษัท เอส. เอส. (1995) การศิลา จำกัด บริษัท สิ้นทรัพย์ศิลา จำกัด บริษัท ผลิตภัณฑ์ศิลาแสนสุข จำกัด และบริษัท ศิลาธนดล จำกัด เพื่อดำเนินการตามกิจกรรมโครงการโดยมีกิจกรรมดังนี้

๑. ตรวจสุขภาพผู้สูงอายุ ตรวจเบาหวาน วัดความดันโลหิต วัดค่าBMI

๒. การสวดมนต์ไหว้พระและนั่งสมาธิก่อนเริ่มกิจกรรมฝึกจิตใจให้เป็นสมาธิเพื่อยกระดับและพัฒนาจิตใจ

๓. การให้ความรู้แก่ผู้สูงอายุด้านสุขภาพทั่วไปและด้านทันตสุขภาพ
๔. การออกกำลังกายที่เหมาะสมกับผู้สูงอายุ
๕. การเสริมสร้างความรู้และฝึกทักษะด้านอาชีพและงานอดิเรก
๖. รับประทานอาหารที่ชมรมจัดเลี้ยงร่วมกันและพูดคุยแลกเปลี่ยนสารทุกข์สุกดิบ

## ๒. วัตถุประสงค์

- ๒.๑ เพื่อให้การดำเนินกิจกรรมของชมรมผู้สูงอายุเป็นไปได้อย่างต่อเนื่องและยั่งยืน
- ๒.๒ เพื่อเสริมสร้างขวัญและกำลังใจให้แก่สมาชิกชมรมผู้สูงอายุในการดำเนินกิจกรรมต่างๆ
- ๒.๓ เพื่อส่งเสริมและสนับสนุนให้ผู้สูงอายุ กลุ่ม อสม. ชมรมผู้สูงอายุและสมาชิกชมรมทุกกลุ่ม มีส่วนร่วมในการดำเนินกิจกรรมและเกิดความสัมพันธ์ที่ดีต่อกัน

## ๓. กลุ่มเป้าหมาย

สมาชิกชมรมผู้สูงอายุ อาสาสมัครสาธารณสุข และประชาชนเป้าหมายในเขตเทศบาลตำบลเหมือง จำนวน ๓๐๐ คน

## ๔. วิธีดำเนินการ

๑. จัดทำโครงการเพื่อขอรับการสนับสนุนงบประมาณจากบริษัท เอส. เอส. (1995) การศิลา จำกัด บริษัท สินทรัพย์ศิลา จำกัด บริษัท ผลิตภัณฑ์ศิลาแสนสุข จำกัด และบริษัท ศิลาธนดล จำกัด
๒. ประชุมเจ้าหน้าที่และผู้ที่เกี่ยวข้อง เพื่อกำหนดรูปแบบต่างๆ ในการดำเนินงาน
๓. ดำเนินกิจกรรมตามโครงการฯ
๔. ประชาสัมพันธ์ให้ประชาชนทราบ และเชิญชวนให้เข้าร่วมกิจกรรม
๕. สรุปและประเมินผลการดำเนินงาน

## ๕. ระยะเวลาและสถานที่ดำเนินการ

เดือน ตุลาคม ๒๕๖๖ - กันยายน ๒๕๖๗ (เว้นเดือน เมษายน ๒๕๖๗) รวม ๑๑ เดือน  
ณ บริเวณอาคารอเนกประสงค์เทศบาลตำบลเหมือง อำเภอเมืองชลบุรี จังหวัดชลบุรี

## ๖. งบประมาณ

งบประมาณจากกองทุนเฝ้าระวังสุขภาพ ชมรมโรงโม่หินเขาพุ จำนวน ๔ บริษัท ร่วมสนับสนุน  
งบประมาณ เพื่อใช้ในการดำเนินโครงการฯ ได้แก่

๑. บริษัท เอส. เอส. (1995) การศิลา จำกัด เดือนละ ๗,๕๐๐ บาท จำนวน ๑๑ เดือน  
เป็นเงิน ๘๒,๕๐๐ บาท
๒. บริษัท สินทรัพย์ศิลา จำกัด เดือนละ ๗,๕๐๐ บาท จำนวน ๑๑ เดือน  
เป็นเงิน ๘๒,๕๐๐ บาท

๓.บริษัท ผลิตภัณฑ์ศิลปะแสนสุข จำกัด เดือนละ ๗,๕๐๐ บาท จำนวน ๑๑ เดือน

เป็นเงิน ๘๒,๕๐๐ บาท

๔.บริษัท ศิลารัตนดล จำกัด เดือนละ ๗,๕๐๐ บาท จำนวน ๑๑ เดือน

เป็นเงิน ๘๒,๕๐๐ บาท

รวมเป็นเงินทั้งสิ้น ๓๓๐,๐๐๐ บาท (สามแสนสามหมื่นบาทถ้วน)

๗. ผู้รับผิดชอบโครงการ

เทศบาลตำบลเหมืองและชมรมผู้สูงอายุเทศบาลตำบลเหมือง ร่วมกับ บริษัท เอส. เอส. (1995) การศิลปะ จำกัด บริษัท สันทรัพย์ศิลปะ จำกัด บริษัท ผลิตภัณฑ์ศิลปะแสนสุข จำกัด และบริษัท ศิลารัตนดล จำกัด

๘. ผลที่คาดว่าจะได้รับ

๘.๑ ชมรมผู้สูงอายุเทศบาลตำบลเหมืองมีการดำเนินกิจกรรมของชมรมได้อย่างต่อเนื่อง

๘.๒ สมาชิกชมรมผู้สูงอายุเทศบาลตำบลเหมืองมีขวัญและกำลังใจที่ดีในการมาร่วมกิจกรรม

๘.๓ เกิดความร่วมมือและความสัมพันธ์อันดีในการดำเนินกิจกรรมของชมรมผู้สูงอายุเทศบาล

ตำบลเหมือง

๙. ผู้เสนอโครงการ

พ.

ประธานชมรมผู้สูงอายุเทศบาลตำบลเหมือง

๑๐. ผู้เห็นชอบโครงการ

ปลัดเทศบาลตำบลเหมือง

๑๑. ผู้อนุมัติโครงการ

นายกเทศมนตรีตำบลเหมือง

**โครงการเยี่ยมบ้านผู้พิการ ผู้ด้อยโอกาสและผู้มีภาวะพึ่งพิง  
เทศบาลตำบลเหมือง ประจําปีงบประมาณ ๒๕๖๖  
อำเภอเมืองชลบุรี จังหวัดชลบุรี**

ผู้ให้การสนับสนุน : บริษัท เอส. เอส. (1995) การคําสินค้า จำกัด

: บริษัท สิ้นทรัพย์คําสินค้า จำกัด

: บริษัท ผลิตภัณฑ์คําสินค้าสนนุข จำกัด

: บริษัท คําสินค้าสนนุข จำกัด

**๑. หลักการและเหตุผล**

องค์การสหประชาชาติได้ประเมณสถานการณ์ว่า ปี พ.ศ. ๒๕๕๔-๒๕๖๓ จะเป็นศตวรรษแห่งผู้สูงอายุ หมายถึงการมีประชากรอายุ ๖๐ ปีขึ้นไปมากกว่าร้อยละ ๑๐ ของประชากรรวมทั่วโลก กระทรวงสาธารณสุขเผยแพรประเทศไทยกำลังก้าวเข้าสู่สังคมผู้สูงอายุตั้งแต่ปี ๒๕๕๘ โดยมีประชากรผู้สูงอายุร้อยละ ๑๐.๔ ของประชากรทั่วประเทศและคาดว่าจะเข้าสู่สังคมผู้สูงอายุโดยสมบูรณ์ ในช่วงปี ๒๕๖๗-๒๕๖๘ โดยมีผู้สูงอายุที่มีภาวะพึ่งพิงที่มีลักษณะนอนติดเตียง ติดบ้านต้องพึ่งพิงคนอื่นช่วยดูแลกว่า ๑ ล้านคน คิดเป็นร้อยละ ๑๕ ในปัจจุบันประเทศไทยมีจำนวนผู้ป่วยที่มีภาวะพึ่งพิง ติดเตียงเพิ่มมากขึ้น ซึ่งเกิดจากการถดถอยของร่างกายและสมอง ตลอดจนนำไปสู่การเกิดภาวะพึ่งพิงในการใช้ชีวิตประจำวัน นอกจากปัญหาดังกล่าวแล้ว ยังมีผู้ป่วยที่เป็นผู้ป่วยอื่นที่มีภาวะพึ่งพิงผู้อื่นได้แก่ ผู้สูงอายุที่มีภาวะพึ่งพิง ผู้พิการ ผู้ที่มีภาวะทุพพลภาพ อันเนื่องมาจากการเจ็บป่วยหรือบาดเจ็บจากอุบัติเหตุ ผู้ป่วยจิตเวช และภาวะสมองบกพร่อง ซึ่งในพื้นที่เทศบาลตำบลเหมือง ในปัจจุบันมีจำนวน ผู้ป่วยติดเตียง จำนวน ๒๕ ราย ผู้ด้อยโอกาสจำนวน ๕ ราย ซึ่งกลุ่มเหล่านี้จะมีข้อจำกัดในการเข้าถึงบริการสาธารณสุขและมีปัญหาในการดำรงชีวิตเป็นอย่างมากทั้งในด้านเศรษฐกิจและสังคมมีความยากลำบากในการเข้าถึงบริการทั้งด้านการฟื้นฟูสมรรถภาพ โดยที่ผู้ด้อยโอกาส ผู้ที่มีภาวะพึ่งพิง รวมถึงผู้สูงอายุมีความจำเป็นต้องใช้อุปกรณ์ เช่น เตียง เบาะลม รถเข็น ไม้เท้า ฯลฯ ในการดำรงชีวิตประจำวัน เพราะเมื่อมีอุปกรณ์ในการดำรงชีวิตจะทำให้ผู้ด้อยโอกาส ผู้ที่มีภาวะพึ่งพิง และผู้สูงอายุมีคุณภาพชีวิตที่ดีขึ้น สามารถช่วยเหลือตัวเองได้ และลดภาระการล่อล่อของร่างกาย และให้มีการติดตามเยี่ยมบ้านจากทางเทศบาลตำบลเหมือง ร่วมกับชมรมผู้สูงอายุเทศบาลตำบลเหมืองและชมรมโรงไม้หินเขาทุเพื่อเป็นการสร้างขวัญกำลังใจให้แก่กลุ่มผู้ป่วยที่มีภาวะพึ่งพิงและผู้ด้อยโอกาสในพื้นที่เทศบาลตำบลเหมืองให้มีคุณภาพชีวิตที่ดีและมีกำลังใจในการดำรงชีวิตได้อย่างปกติสุข และผู้สูงอายุที่ติดบ้านหรือที่เป็นสมาชิกชมรมฯที่ไม่สามารถร่วมกิจกรรมหรือไม่สามารถออกไปไหนได้ จึงมีกิจกรรม “เพื่อนเยี่ยมเพื่อน” สิ่งที่จะช่วยเยียวยาผู้คนที่ในวันที่ร่างกายเริ่มร่วงโรยเสื่อมถอยไปตามกาลเวลา ขอเพียงมีใครสักคนที่เข้าใจมีเวลาให้ได้พบปะสังสรรค์คนในวัยเดียวกัน พูดภาษาเดียวกันก็เป็นสุขใจแล้ว เหนืออื่นใดในวันที่ร่างกายร่วงโรย การทำจิตใจที่เข้มแข็งและการทำทุกวันให้มีความหมายเพื่อการเป็นผู้สูงวัยเปี่ยมพลัง หรือActive Agers ที่พร้อมปรับตัวให้เข้ากับโลกที่เปลี่ยนแปลงได้อย่างมีความสุขและสร้างสรรค์ การรวมกลุ่มผู้สูงวัยในชมรมฯจำนวนประมาณครั้งละไม่เกิน ๑๐ คนออกเดินทางไปเยี่ยมบ้านเพื่อนผู้สูงวัยด้วยกันเดือนละครั้ง เนื่องจากผู้สูงวัยของชมรมฯ บางรายมีอายุมากและร่างกายไม่แข็งแรง จึงไม่สามารถร่วมกิจกรรมได้

ตามวันที่ชมรมมาจัดขึ้น ทำให้เป็นการส่งเสริมผู้สูงอายุได้มองเห็นทั้งคุณค่าในตนเองและคุณค่าของการหยิบยื่นมิตรภาพให้แก่เพื่อนมนุษย์ด้วยกันจากการให้ผู้สูงอายุในวัยเดียวกัน พูดภาษาเดียวกันได้มีโอกาสพบปะพูดคุยให้กำลังใจซึ่งกันและกันจะทำให้ชุมชนเกิดความยั่งยืนด้วยการสร้างสุขที่ทำให้ผู้สูงวัยและเพื่อนผู้สูงวัยเกิดปิติสุขไปด้วยกัน

เทศบาลตำบลเหมือง ร่วมกับชมรมผู้สูงอายุเทศบาลตำบลเหมือง จึงได้จัดทำโครงการเยี่ยมบ้านผู้พิการ ผู้ด้อยโอกาสและผู้มีภาวะพึ่งพิงในพื้นที่เทศบาลตำบลเหมือง ประจำปีงบประมาณ ๒๕๖๖ ขึ้นเพื่อขอรับการสนับสนุนงบประมาณจาก บริษัท เอส. เอส. (1995) การศัลยา จำกัด บริษัท สิ้นทรัพย์ศัลยา จำกัด บริษัท ผลิตภัณฑ์ศัลยาแสนสุข จำกัด และบริษัท ศัลยาณตล จำกัด

## ๒. วัตถุประสงค์

๒.๑ เพื่อให้ผู้พิการ ผู้ด้อยโอกาสและผู้มีภาวะพึ่งพิงได้รับการสนับสนุนช่วยเหลือดูแลจากหน่วยงานภาครัฐและเอกชน

๒.๒ เพื่อเสริมสร้างขวัญและกำลังใจให้แก่ผู้พิการ ผู้ด้อยโอกาสและผู้มีภาวะพึ่งพิงในการดำรงชีวิตและประกอบกิจวัตรประจำวันได้อย่างปกติสุข

๒.๓ เพื่อให้ผู้พิการ ผู้ด้อยโอกาสและผู้มีภาวะพึ่งพิงมีคุณภาพชีวิตที่ดีขึ้น

๒.๔ เพื่อให้ผู้สูงอายุมีการออกเยี่ยมบ้านพบปะสังสรรค์อย่างน้อยเดือนละ ๑ ครั้ง

## ๓. กลุ่มเป้าหมาย

ผู้สูงอายุ ผู้พิการ ผู้ด้อยโอกาสและผู้มีภาวะพึ่งพิงในเขตเทศบาลตำบลเหมือง

## ๔. วิธีดำเนินการ

๑. จัดทำโครงการเพื่อขอรับการสนับสนุนงบประมาณจากบริษัท เอส. เอส. (1995) การศัลยา จำกัด บริษัท สิ้นทรัพย์ศัลยา จำกัด บริษัท ผลิตภัณฑ์ศัลยาแสนสุข จำกัด และบริษัท ศัลยาณตล จำกัด

๒. ประชุมเจ้าหน้าที่และผู้ที่เกี่ยวข้อง เพื่อกำหนดรูปแบบต่างๆ ในการดำเนินงาน

๓. ดำเนินการจัดหาวัสดุอุปกรณ์ที่จำเป็นสำหรับใช้ในการดำเนินงาน ได้แก่ เตียงเฟิร์ลเลอร์ รถเข็นแบบนั่ง ไม้เท้าค้ำพยุง แพนเพิร์ส อาหารเสริม เครื่องอุปโภคบริโภคที่จำเป็นสำหรับเยี่ยมบ้านผู้สูงอายุ ผู้ป่วยติดเตียงและผู้พิการ และวัสดุอุปกรณ์อื่นๆ เป็นต้น

๔. ดำเนินการเยี่ยมบ้านโดยประสานความร่วมมือจาก โรงพยาบาลส่งเสริมสุขภาพตำบลในพื้นที่ สมาชิกชมรมผู้สูงอายุเทศบาลตำบลเหมือง อาสาสมัครบริบาลท้องถิ่น คณะผู้บริหารและสมาชิกสภาเทศบาลตำบลเหมือง ชมรมโรงไม้หินเขาพุ และเจ้าหน้าที่จากเทศบาลตำบลเหมืองในการออกเยี่ยมบ้านกลุ่มเป้าหมาย

๕. สรุปและประเมินผลการดำเนินงาน

#### ๕. ระยะเวลาและสถานที่ดำเนินการ

เดือน มิถุนายน ๒๕๖๖ – กันยายน ๒๕๖๖

ณ พื้นที่หมู่ที่ ๑-๕ ตำบลเหมือง อำเภอเมืองชลบุรี จังหวัดชลบุรี

#### ๖. งบประมาณ

งบประมาณจากกองทุนเฝ้าระวังสุขภาพชมรมโรงม่อหินเขาพุ ของบริษัท เอส. เอส. (1995) การศิลา จำกัด บริษัท สันททรัพย์ศิลา จำกัด บริษัท ศิลาธนดล จำกัด และบริษัท ผลิตภัณฑ์ศิลาแสนสุข จำกัด เพื่อจ่ายเป็นค่าดำเนินการ ดังนี้

- |  |                     |
|--|---------------------|
| ๑. ค่าชุดอุปกรณ์บริโภคสำหรับกิจกรรมเพื่อนเยี่ยมเพื่อน                        | เป็นเงิน ๓๕,๐๐๐ บาท |
| ๒. ค่าวัสดุอุปกรณ์ที่จำเป็น(แอมเพิร์ส อาหารเสริมเป็นต้น)                     | เป็นเงิน ๓๕,๐๐๐ บาท |
| ๓. ค่าตอบแทนผู้ดูแลจำนวน ๑ คนเดือนละ ๑,๒๐๐บาท x ๔ เดือน (มิ.ย.๒๕๖๖-ก.ย ๒๕๖๖) | เป็นเงิน ๔,๘๐๐ บาท  |

รวมเป็นเงินทั้งสิ้น ๗๔,๘๐๐ บาท (เจ็ดหมื่นสี่พันแปดร้อยบาทถ้วน)

(โรงม่อหินเขาพุ จำนวน ๔ แห่งๆละ ๑๘,๗๐๐ บาท )

หมายเหตุ สามารถถัวเฉลี่ยได้ทุกรายการ

#### ๗. ผู้รับผิดชอบโครงการ

เทศบาลตำบลเหมืองและชมรมผู้สูงอายุเทศบาลตำบลเหมือง ร่วมกับ บริษัท เอส. เอส. (1995) การศิลา จำกัด บริษัท สันททรัพย์ศิลา จำกัด บริษัท ผลิตภัณฑ์ศิลาแสนสุข จำกัด และบริษัท ศิลาธนดล จำกัด

#### ๘. ผลที่คาดว่าจะได้รับ

๘.๑ ผู้พิการ ผู้ด้อยโอกาส ผู้ที่มีภาวะพึ่งพิงในพื้นที่เทศบาลตำบลเหมืองได้รับการดูแลเยี่ยมบ้านจากหน่วยงานภาครัฐและภาคเอกชนได้อย่างครอบคลุมและต่อเนื่อง

๘.๒ ผู้พิการ ผู้ด้อยโอกาสและผู้ที่มีภาวะพึ่งพิงมีคุณภาพชีวิตที่ดีจากการดำรงชีวิตประจำวันได้อย่างปกติสุข

๘.๓ เกิดความร่วมมือและความสัมพันธ์อันดีในการดำเนินกิจกรรมของชมรมผู้สูงอายุเทศบาลตำบลเหมืองกับชมรมโรงม่อหินเขาพุ และคณะผู้บริหารเทศบาลตำบลเหมือง

๙. ผู้เสนอโครงการ

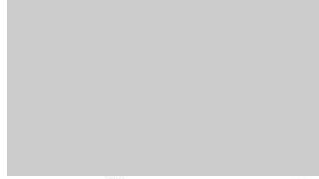

ประธานชมรมผู้สูงอายุเทศบาลตำบลเหมือง

๑๐. ผู้เห็นชอบโครงการ



ปลัดเทศบาลตำบลเหมือง

๑๑. ผู้อนุมัติโครงการ



นายกเทศมนตรีตำบลเหมือง

โครงการเยี่ยมบ้านดูแลและติดตามพัฒนาการของทารกแรกเกิดในพื้นที่เทศบาลตำบลเหมือง  
ประจำปีงบประมาณ ๒๕๖๖

เทศบาลตำบลเหมือง อำเภอเมืองชลบุรี จังหวัดชลบุรี

ผู้ให้การสนับสนุน : บริษัท เอส. เอส. (1995) การศิลา จำกัด

: บริษัท สิ้นทรัพย์ศิลา จำกัด

: บริษัท ผลิตภัณฑ์ศิลาแสนสุข จำกัด

: บริษัท ศิลาธนดล จำกัด

๑. หลักการและเหตุผล

แผนพัฒนาสุขภาพแห่งชาติ ฉบับที่ ๑๒ (พ.ศ. ๒๕๖๐ - ๒๕๖๔) ภายใต้แผนพัฒนาเศรษฐกิจและสังคมแห่งชาติ ฉบับที่ ๑๒ (พ.ศ. ๒๕๖๐ - ๒๕๖๔) ยึดหลัก ๑) ปรัชญาเศรษฐกิจพอเพียง ๒) คนเป็นศูนย์กลางการพัฒนา ๓) วิสัยทัศน์ภายใต้ยุทธศาสตร์ชาติ ๒๐ ปี ๔) เป้าหมายอนาคตประเทศไทยควบคู่กับเป้าหมาย การพัฒนาที่ยั่งยืน (SDGs) ๕) การปรับโครงสร้างประเทศไทย ๔.๐ ๖) ประเด็นการปฏิรูป ๒๐ ปี ด้านสาธารณสุข ๗) ธรรมนูญว่าด้วยระบบสุขภาพ ฉบับที่ ๒ และ ๘) กรอบแนวทางแผนระยะ ๒๐ ปี ด้านสาธารณสุขเพื่อวางรากฐานของระบบสุขภาพในระยะ ๕ ปีให้เข้มแข็งเพื่อคนไทยมีสุขภาพแข็งแรงสามารถสร้างความเจริญเติบโตทางเศรษฐกิจของประเทศ โดยมีวิสัยทัศน์สร้างระบบสุขภาพไทยให้เข้มแข็งเป็นเอกภาพ เพื่อคนไทยสุขภาพดีสร้างประเทศให้มั่นคง มั่งคั่งและยั่งยืน โดยในปัจจุบันประเทศไทยพบกับปัญหาจำนวนการเกิดหรืออัตราการเจริญพันธุ์ลดลงและคุณภาพการเกิดและการเจริญเติบโตของเด็กปฐมวัยที่ด้อยคุณภาพ ในหลายทศวรรษที่ผ่านมาอัตราส่วนการตายของมารดาในประเทศไทยมีแนวโน้มลดลง โดยลดลงจาก ๓๗๔.๓ ต่อการเกิดมีชีพแสนคน ในปี พ.ศ. ๒๕๐๔ เป็น ๒๔.๒๖ ต่อการเกิดมีชีพแสนคน ในปี พ.ศ. ๒๕๕๙ ซึ่งต่ำกว่าค่าเป้าหมายการพัฒนาที่ยั่งยืน ที่กำหนดไว้เท่ากับ ๗๐ ต่อการเกิดมีชีพแสนคน ด้านภาวะโภชนาการและพัฒนาการของเด็กอายุ ๐ - ๕ ปีมีอุบัติการณ์ของทารกแรกเกิดน้ำหนักต่ำกว่า ๒,๕๐๐ กรัม ค่อนข้างคงที่ คือ ร้อยละ ๘.๔ - ๘.๖ ซึ่งยังไม่บรรลุเป้าหมายที่กระทรวงสาธารณสุขกำหนดไว้ไม่เกิน ร้อยละ ๗ พฤติกรรมของมารดาที่เหมาะสมขณะตั้งครรภ์จะเป็นสิ่งช่วยให้การเจริญเติบโตของทารกในครรภ์มีพัฒนาการที่ดี ตั้งแต่เรื่องการรับประทานอาหาร ตลอดถึงการให้นมบุตรในระยะหลังคลอดและเพื่อการเจริญเติบโตของร่างกายและสมองของบุตรในครรภ์ ภาวะโภชนาการที่ดีเป็นรากฐานของการมีสุขภาพดีตลอดชีวิต โดยเฉพาะในช่วงที่มีการเจริญเติบโตตั้งแต่ในครรภ์มารดาจนถึงวัยรุ่น เนื่องจากการเจริญเติบโตมีทั้งด้านสมองและร่างกาย จากแผนพัฒนาสุขภาพแห่งชาติ ทางองค์กรปกครองส่วนท้องถิ่นจึงมีนโยบายพัฒนาคุณภาพชีวิตมารดาและเด็ก ซึ่งเป็นองค์ประกอบสำคัญในการพัฒนาประเทศ เป็นกลุ่มที่มีอัตราการเสี่ยงต่อการเกิดโรคและอัตราตายสูงกว่าประชากรกลุ่มอื่นๆ ดังนั้นการดูแลสุขภาพมารดาและเด็กถือเป็นกิจกรรมหลักกิจกรรมหนึ่งในการพัฒนาคุณภาพชีวิตแม่และเด็ก ซึ่งจะต้องมีพฤติกรรมดูแลสุขภาพทารกแรกเกิดถึง ๖ เดือน ให้ครอบคลุมทั้ง ๕ ด้านต่อไป

ชมรมอาสาสมัครสาธารณสุขเทศบาลตำบลเหมืองและเทศบาลตำบลเหมือง จึงได้จัดทำโครงการเยี่ยมบ้านดูแลและติดตามพัฒนาการของทารกแรกเกิดในพื้นที่เทศบาลตำบลเหมือง ประจำปีงบประมาณ ๒๕๖๖

ขึ้นเพื่อให้ทารกแรกเกิดได้รับการติดตามดูแลให้มีสุขภาพดีมีพัฒนาการที่ดีในอนาคต อันส่งผลให้เป็นประชากรที่มีคุณภาพของประเทศต่อไป

## ๒. วัตถุประสงค์

- ๒.๑ เพื่อติดตามดูแลทารกแรกเกิดให้ได้รับการดูแลตามเกณฑ์อย่างเหมาะสม
- ๒.๒ เพื่อเยี่ยมบ้านและสนับสนุนของใช้ที่จำเป็นในการดูแลเด็กทารกได้อย่างเหมาะสม
- ๒.๓ เพื่อส่งเสริมความรู้ความเข้าใจในการเลี้ยงดูทารกแรกเกิดให้มีพัฒนาการที่ดีสมวัย

## ๓. กลุ่มเป้าหมาย

เด็กทารกแรกเกิดในเขตเทศบาลตำบลเหมือง จำนวน ๑๐๐ ราย

## ๔. วิธีดำเนินการ

๑. จัดทำโครงการเพื่อขอรับการสนับสนุนงบประมาณจากบริษัท เอส. เอส. (1995) การศึกษา จำกัด บริษัท สินทรัพย์ศิลา จำกัด บริษัท ผลิตภัณฑ์ศิลาแสนสุข จำกัด และบริษัท ศิลาชนดล จำกัด
๒. ออกสำรวจข้อมูลเด็กทารกแรกเกิดในพื้นที่ นำมาวิเคราะห์ข้อมูล
๓. ประชุมเจ้าหน้าที่และผู้ที่เกี่ยวข้อง เพื่อกำหนดรูปแบบต่างๆ ในการดำเนินงาน
๔. ดำเนินกิจกรรมตามโครงการฯ
๕. ประชาสัมพันธ์ให้กลุ่มเป้าหมายทราบและดำเนินการลงเยี่ยมบ้าน
๖. สรุปและประเมินผลการดำเนินงาน

## ๕. ระยะเวลาและสถานที่ดำเนินการ

เดือน มิถุนายน ๒๕๖๖ - กันยายน ๒๕๖๖

ณ พื้นที่หมู่ที่ ๑ - ๕ ตำบลเหมือง อำเภอเมืองชลบุรี จังหวัดชลบุรี

## ๖. งบประมาณ

งบประมาณจากกองทุนพัฒนาหมู่บ้านรอบพื้นที่เหมืองแร่ ชมรมโรงโม่หินเขาพุ จำนวน ๔ บริษัท ร่วมสนับสนุนงบประมาณ เป็นเงินทั้งสิ้น ๒๒,๐๐๐ บาท เพื่อใช้ในการดำเนินโครงการฯ ได้แก่

-ค่าของเยี่ยมทารกแรกเกิด จำนวน ๑๐๐ ชุดๆละ ๑,๐๐๐ บาท เป็นเงิน ๑๐๐,๐๐๐ บาท

รวมเป็นเงินทั้งสิ้น ๑๐๐,๐๐๐ บาท (หนึ่งแสนบาทถ้วน)

หมายเหตุ เกลี่ยโรงโม่ละ ๒๕,๐๐๐ บาท

๗. ผู้รับผิดชอบโครงการ

เทศบาลตำบลเหมืองและชมรมอาสาสมัครสาธารณสุขเทศบาลตำบลเหมือง ร่วมกับ บริษัท เอส. เอส. (1995) การศิลา จำกัด บริษัท สันทิตย์ศิลา จำกัด บริษัท ผลิตภัณฑ์ศิลาแสนสุข จำกัด และบริษัท ศิลา อนาคต จำกัด

๘. ผลที่คาดว่าจะได้รับ

๘.๑ เด็กแรกเกิดในพื้นที่เทศบาลตำบลเหมืองได้รับการเยี่ยมดูแลครบตามเกณฑ์

๘.๒ เด็กแรกเกิดในพื้นที่เทศบาลตำบลเหมืองได้รับการดูแลติดตามและการสนับสนุนอย่างเหมาะสม

๘.๓ ผู้ดูแลเด็กมีความรู้ความเข้าใจในการดูแลเด็กเพิ่มขึ้นส่งเสริมพัฒนาการเด็กได้สมตามวัย

๙. ผู้เสนอโครงการ



ประธานชมรมอาสาสมัครสาธารณสุขเทศบาลตำบลเหมือง

๑๐. ผู้เห็นชอบโครงการ



ปลัดเทศบาลตำบลเหมือง

๑๑. ผู้อนุมัติโครงการ

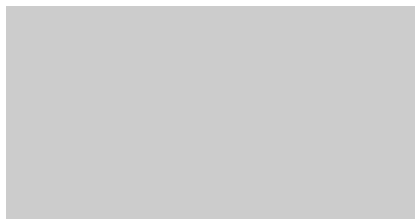

นายกเทศมนตรีตำบลเหมือง

# โครงการขอรับการสนับสนุนเครื่องออกกำลังกายกลางแจ้งในพื้นที่เทศบาลตำบลเหมือง

ประจำปีงบประมาณ ๒๕๖๖

เทศบาลตำบลเหมือง อำเภอเมืองชลบุรี จังหวัดชลบุรี

ผู้ให้การสนับสนุน : บริษัท เอส. เอส. (1995) การศิลา จำกัด

: บริษัท สันททรัพย์ศิลา จำกัด

: บริษัท ผลิตภัณฑ์ศิลาแสนสุข จำกัด

: บริษัท ศิลาธนดล จำกัด

## ๑. หลักการและเหตุผล

การออกกำลังกาย หมายถึง กิจกรรมที่กระทำแล้วทำให้ร่างกายมีสุขภาพที่ดี มีความฟิต การออกกำลังกายจะทำให้กล้ามเนื้อ หัวใจ และหลอดเลือดแข็งแรง ป้องกันโรคเบาหวาน ความดันโลหิตสูง และโรคมะเร็ง การออกกำลังกายไม่ได้หมายถึงการต้องไปแข่งขันกีฬากับผู้อื่น แต่การออกกำลังกายเป็นการแข่งขันกับตัวเอง การออกกำลังกายทำให้รูปร่างดูดี กล้ามเนื้อแข็งแรง ป้องกันโรคหัวใจ โรคกระดูกพรุน โรคอ้วน ทำให้ร่างกายสดชื่นมีพลังที่จะทำงานและต่อสู้ชีวิต นอกจากนั้นยังสามารถลดความเครียดได้อีก การออกกำลังกายไม่ว่าจะอยู่ที่ไหนก็ได้ ประโยชน์ทั้งนั้น แต่การออกกำลังกายด้วยเครื่องออกกำลังกายกลางแจ้งคุณจะได้สัมผัสกับบรรยากาศที่สดชื่น และได้เห็นธรรมชาติรอบตัวขณะออกกำลังกาย และยังมีประโยชน์ๆ อีกมากมายที่ดีต่อสุขภาพ ช่วยให้เราอารมณ์ดีขึ้น ทำให้เราสนุกและเพลิดเพลินมากกว่าการวิ่งในห้องฟิตเนส เพราะการที่เราได้อยู่ข้างนอกนั้น จะทำให้เราได้เห็นวิว ทิวทัศน์ต่างๆ รอบตัว ถือเป็นการคลายเครียดไปในตัว และยังช่วยเพิ่มวิตามินดีในร่างกาย เพราะการออกกำลังกายกลางแจ้งทำให้เราได้สัมผัสกับแสงแดด ซึ่งเป็นประโยชน์ต่อกระดูก และช่วยลดความเสี่ยงโรคหัวใจ เพราะการเพิ่มขึ้นของระดับวิตามินดีที่มาจากการออกกำลังกายกลางแจ้ง ช่วยทำให้สุขภาพหัวใจแข็งแรง นอกจากนี้จะได้สัมผัสธรรมชาติ สูดอากาศบริสุทธิ์แล้ว ยังจะได้ยินเสียงที่เกิดขึ้นจากธรรมชาติ เสียงลม เสียงนก ที่จะช่วยให้การออกกำลังกายเพลิดเพลินจนกลายเป็นเรื่องสนุก ทำให้ออกกำลังกายได้นานและบ่อยครั้งขึ้น ออกกำลังกายได้หลายรูปแบบ สนุกกับการออกกำลังกายได้หลากหลายรูปแบบไม่จำเจไม่ว่าจะเป็นการเดิน วิ่ง ปั่นจักรยาน ฯลฯ ซึ่งล้วนแต่เป็นการออกกำลังกายที่เริ่มไปด้วยความสนุกมากกว่าออกกำลังกายได้แบบไม่จำกัดสถานที่ไม่ว่าจะออกกำลังกายที่ไหนก็ดีต่อสุขภาพเหมือนกัน ยิ่งออกกำลังกายในที่ที่มีธรรมชาติทั้งดงาม ยิ่งดีที่สุด ระบบเผาผลาญทำงานได้ดีขึ้น เพราะการออกกำลังกายกลางแจ้งร่างกายจะต้องเผชิญทั้งลม ทั้งแสงแดด ไหนจะอุณหภูมิที่เปลี่ยนแปลง ส่งผลให้ร่างกายของเราทำงานหนักขึ้น จึงทำให้ร่างกายสามารถเผาผลาญได้ดีมากขึ้นกว่าเดิมได้รับประโยชน์จากแสงแดดแน่นอนว่าการออกกำลังกายกลางแจ้ง ร่างกายจะต้องเผชิญกับแสงแดดเป็นเรื่องปกติ แต่ต้องเป็นแดดอ่อนๆ ยามเช้าเท่านั้น เพราะแสงแดดอ่อนๆ จะทำให้ร่างกายได้รับวิตามิน D ที่ดีต่อกระดูกและร่างกาย ช่วยเสริมสร้างภูมิคุ้มกันให้กับร่างกายรวมถึงระบบเผาผลาญได้อีกด้วย

เทศบาลตำบลเหมืองร่วมกับชมรมอาสาสมัครสาธารณสุขเทศบาลตำบลเหมือง จึงได้จัดทำโครงการขอรับการสนับสนุนเครื่องออกกำลังกายกลางแจ้งในพื้นที่เทศบาลตำบลเหมือง ประจำปีงบประมาณ ๒๕๖๖ ขึ้น เพื่อขอรับการสนับสนุนงบประมาณจาก บริษัท เอส. เอส. (1995) การศึลา จำกัด บริษัท สินทรัพย์ ศึลา จำกัด บริษัท ผลิตภัณฑ์ศึลาแสนสุข จำกัด และบริษัท ศึลาธนดล จำกัด

## ๒. วัตถุประสงค์

- ๒.๑ เพื่อส่งเสริมให้ประชาชนมีการออกกำลังกายกลางแจ้งอย่างต่อเนื่องและสม่ำเสมอ
- ๒.๒ เพื่อให้ประชาชนมีสุขภาพดีและลดการเจ็บป่วยจากโรคและภัยสุขภาพ
- ๒.๓ เพื่อส่งเสริมและสนับสนุนให้ผู้สูงอายุ กลุ่มอาสาสมัครสาธารณสุขและสมาชิกชมรมทุกกลุ่มมีส่วนร่วมในการออกกำลังกายกลางแจ้งและเกิดความสัมพันธ์ที่ดีต่อกัน

## ๓. กลุ่มเป้าหมาย

ประชาชนทั่วไปในเขตเทศบาลตำบลเหมือง หมู่ที่ ๑

## ๔. วิธีดำเนินการ

๑. จัดทำโครงการเพื่อขอรับการสนับสนุนงบประมาณจากบริษัท เอส. เอส. (1995) การศึลา จำกัด บริษัท สินทรัพย์ศึลา จำกัด บริษัท ผลิตภัณฑ์ศึลาแสนสุข จำกัด และบริษัท ศึลาธนดล จำกัด
๒. ประชุมเจ้าหน้าที่และผู้ที่เกี่ยวข้อง เพื่อกำหนดรูปแบบต่างๆ ในการดำเนินงาน
๓. ดำเนินกิจกรรมตามโครงการฯ
๔. ประชาสัมพันธ์ให้ประชาชนทราบ และเชิญชวนให้เข้าร่วมกิจกรรม
๕. สรุปและประเมินผลการดำเนินงาน

## ๕. ระยะเวลาและสถานที่ดำเนินการ

เดือน มิถุนายน ๒๕๖๖ – กันยายน ๒๕๖๖

ณ บริเวณหมู่บ้านพฤษพานาราร ๕๕ หมู่ที่ ๑ ตำบลเหมือง อำเภอเมืองชลบุรี จังหวัดชลบุรี และหมู่บ้านบริเวณซอยยายไห้ หมู่ที่ ๑ ตำบลเหมือง อำเภอเมืองชลบุรี จังหวัดชลบุรี

## ๖. งบประมาณ

งบประมาณจากกองทุนเฝ้าระวังสุขภาพ ชมรมโรงโม่หินเขาพู จำนวน ๕ บริษัท ร่วมสนับสนุนงบประมาณเพื่อจัดซื้อเครื่องออกกำลังกายกลางแจ้ง จำนวน ๒ แห่งๆละ ๒๐๐,๐๐๐บาท รวมเป็นเงินทั้งสิ้น ๔๐๐,๐๐๐ บาท เพื่อใช้ในการดำเนินโครงการฯ ดังนี้

- |  |                      |
|--|----------------------|
| ๑. บริษัท เอส. เอส. (1995) การศึลา จำกัด | เป็นเงิน ๑๐๐,๐๐๐ บาท |
| ๒. บริษัท สินทรัพย์ศึลา จำกัด            | เป็นเงิน ๑๐๐,๐๐๐ บาท |
| ๓. บริษัท ผลิตภัณฑ์ศึลาแสนสุข จำกัด      | เป็นเงิน ๑๐๐,๐๐๐ บาท |

๔. บริษัท ศิลานंदล จำกัด

เป็นเงิน ๑๐๐,๐๐๐ บาท

รวมเป็นเงินทั้งสิ้น ๔๐๐,๐๐๐ บาท (สี่แสนบาทถ้วน)

๗. ผู้รับผิดชอบโครงการ

เทศบาลตำบลเหมืองและชมรมอาสาสมัครสาธารณสุขเทศบาลตำบลเหมือง ร่วมกับ บริษัท เอส. เอส. (1995) การศัลยกรรม จำกัด บริษัท สันทรัพย์ศัลยกรรม จำกัด บริษัท ผลิตภัณฑ์ศัลยกรรมศัลยกรรม จำกัด และบริษัท ศิลานंदล จำกัด

๘. ผลที่คาดว่าจะได้รับ

๘.๑ ประชาชนมีเครื่องออกกำลังกายกลางแจ้งและใช้ประโยชน์ได้อย่างเต็มที่

๘.๒ ประชาชนมีสุขภาพที่ดีจากการมีเครื่องออกกำลังกายกลางแจ้ง

๘.๓ เกิดความร่วมมือและความสัมพันธ์อันดี ในการดำเนินกิจกรรมการออกกำลังกายของชมรมอาสาสมัครสาธารณสุขเทศบาลตำบลเหมือง

๙. ผู้เสนอโครงการ



ประธานชมรมอาสาสมัครสาธารณสุขเทศบาลตำบลเหมือง

๑๐. ผู้เห็นชอบโครงการ



ปลัดเทศบาลตำบลเหมือง

๑๑. ผู้อนุมัติโครงการ



นายกเทศมนตรีตำบลเหมือง

บริษัท ผลิตภัณฑ์ศิลปะและงานศิลป์ จำกัด

วันที่ 27 กรกฎาคม พ.ศ. 2566

เรื่อง เพื่อสนับสนุนงบประมาณ โครงการขอรับการสนับสนุนงบประมาณเพื่อจัดกิจกรรมผู้สูงอายุ  
เทศบาลตำบลเมืองประจักษ์ 2566-2567

บริษัท ผลิตภัณฑ์ศิลปะและงานศิลป์ จำกัด ตั้งอยู่ที่ 110/4 หมู่ 2 ถ.แสนสุข-บางพระ ต.เหมือง อ.เมืองชลบุรี จ.  
ชลบุรี เลขประจำตัวผู้เสียภาษี ได้ทำการสนับสนุนงบประมาณ โครงการขอรับการสนับสนุน  
งบประมาณเพื่อจัดกิจกรรมผู้สูงอายุเทศบาลตำบลเมืองประจักษ์ 2566-2567 เป็นจำนวนเงิน 82,500 บาท

(.....)  
(.....)

ตำแหน่ง..... ปลัดเทศบาล ต.เหมือง

วันที่ 27 / 7 - 8 / 2566

บริษัท ผลิตภัณฑ์ศิลปาสนสุข จำกัด

วันที่ 27 กรกฎาคม พ.ศ. 2566

เรื่อง เพื่อสนับสนุนงบประมาณ โครงการเยี่ยมบ้านผู้พิการ ผู้ด้อยโอกาสและผู้มีภาวะพึ่งพิง ในพื้นที่เทศบาลตำบลเหมือง ประจำปี 2566

บริษัท ผลิตภัณฑ์ศิลปาสนสุข จำกัด ตั้งอยู่ที่ 110/4 หมู่ 2 ถ.แสนสุข-บางพระ ต.เหมือง อ.เมือง ชลบุรี จ.ชลบุรี เลขประจำตัวผู้เสียภาษี ( ) ได้ทำการสนับสนุนงบประมาณ โครงการเยี่ยมบ้านผู้พิการ ผู้ด้อยโอกาสและผู้มีภาวะพึ่งพิง ในพื้นที่เทศบาลตำบลเหมือง ประจำปี 2566 เป็นจำนวนเงิน 18,700 บาท

ผู้รับเงิน

ตำแหน่ง..... ปลัดเทศบาลฯ จ.ชลบุรี

วันที่ 27 / 7 - ค. / 2566

บริษัท ผลิตภัณฑ์ศิลปาสนสุข จำกัด

วันที่ 27 กรกฎาคม พ.ศ. 2566

เรื่อง เพื่อสนับสนุนงบประมาณ โครงการเยี่ยมบ้านดูแลและติดตามพัฒนาการของทารกแรกเกิดในพื้นที่เทศบาลตำบลเหมือง ประจำปี 2566

บริษัท ผลิตภัณฑ์ศิลปาสนสุข จำกัด ตั้งอยู่ที่ 110/4 หมู่ 2 ถ.แสนสุข-บางพระ ต.เหมือง อ.เมือง ชลบุรี จ.ชลบุรี เลขประจำตัวผู้เสียภาษี ได้ทำการสนับสนุนงบประมาณ โครงการเยี่ยมบ้านดูแลและติดตามพัฒนาการของทารกแรกเกิดในพื้นที่เทศบาลตำบลเหมือง ประจำปี 2566 เป็นจำนวนเงิน 25,000 บาท

ผู้รับเงิน

.....  
.....)

ตำแหน่ง ปลัดอำเภอ กอ.ต.อ. ๓๖

วันที่ 27 / ก.ค. / 2566

บริษัท ผลิตภัณฑ์ศิลปะและงานอดิเรก จำกัด

วันที่ 27 กรกฎาคม พ.ศ. 2566

เรื่อง เพื่อสนับสนุนงบประมาณ โครงการขอรับการสนับสนุนเครื่องออกกำลังกายกลางแจ้งในพื้นที่เทศบาลตำบลเมือง ประจำปี 2566

บริษัท ผลิตภัณฑ์ศิลปะและงานอดิเรก จำกัด ตั้งอยู่ที่ 110/4 หมู่ 2 ถ.แสนสุข-บางพระ ต.เมือง อ.เมือง จ.ชลบุรี เลขประจำตัวผู้เสียภาษี ได้ทำการสนับสนุนงบประมาณ โครงการขอรับการสนับสนุนเครื่องออกกำลังกายกลางแจ้งในพื้นที่เทศบาลตำบลเมือง ประจำปี 2566 เป็นจำนวนเงิน 100,000 บาท

ผู้รับเงิน

(... ..)

ตำแหน่ง ปลัดเทศบาล ต. เมือง

วันที่ 27 / 7 / 2566



สำนักงานกำนันตำบลเหมือง



วันที่ 26 มิถุนายน 2566

เรื่อง ขอบความอนุเคราะห์

เรียน บริษัท ผลิตภัณฑ์ศิลาแสนสุข จำกัด

ข้าพเจ้า นายนรินทร์ ศรีสำอางค์ ตำแหน่งกำนันตำบลเหมือง มีความประสงค์ ขอกการสนับสนุน ข้าวหอมมะลิถุงละ 5 กิโลกรัม จำนวน 120 ถุง เพื่อนำไปแจกจ่ายให้กับคนยากจนในเขตพื้นที่ หมู่ที่ 2,3 และ 4 ของตำบลเหมือง ซึ่งทำเป็นประจำของทุก ๆ ปี และหวังว่าคงได้รับความอนุเคราะห์ เหมือนเช่นทุก ๆ ปี ที่ผ่านมา และขอขอบคุณมา ณ. โอกาสนี้

ขอแสดงความนับถือ



กำนันตำบลเหมือง



กำนันตำบลเหมือง

บริษัท ซีพี แอ็กซ์ตรา จำกัด (มหาชน)

makro

- โปรดทราบ
- โปรดเก็บใบเสร็จไว้เป็นหลักฐาน
- การติดต่อทางบริษัท โปรดนำใบเสร็จมาทุกครั้ง
- บริษัทจะรับคืนสินค้าภายใน 7 วัน ยกเว้นของสดรับคืนภายในวันที่ซื้อ
- สินค้าที่รับคืนต้องอยู่ในสภาพเดิม

สาขาที่ 00005 สาขาชลบุรี : 55/3 หมู่ที่ 2 ถนนสุขุมวิท

ด. เสมิต อ. เมือง จ.ชลบุรี 20000

โทร. 033-031520-35 โทรสาร 038-279200

POS ID# E05200002A3812

บจ.ผลิตภัณฑ์ปลาแสนสุข

สำนักงานใหญ่

ใบเสร็จรับเงิน/ใบกำกับภาษี

110/4 ม.2 ถ.แสนสุข-บางพระ

ด. เสมิต อ. เมืองชลบุรี

แผ่นที่ 1

TIME 09:27  
เวลา

RECEIPT NO. 005191426038

เลขที่ใบเสร็จ

CASHIER

พนักงานเก็บเงิน

DATE

วันที่

141 19

01-08-2023

CUSTOMER NAME 001 051

ชื่อสมาชิก

จ.ชลบุรี 20130

CUSTOMER NO

เลขที่สมาชิก

0005 00053701 508

TAX ID# 0205509000064

QUANTITY OR WEIGHT	ARTICLE NUMBER	ARTICLE DESCRIPTION	UNIT PACKS	PACK PRICE	VAT CODE	VALUE INCLUDED VAT
จำนวนน้ำหนัก	รหัสสินค้า	รายการสินค้า	หน่วยบรรจุ	ราคา (บาท)	รหัส ม.พ.	มูลค่ารวม VAT (บาท)

120	8850187708617	ข้าวหอมปทุมธานี ตราฉัตร 5กก.X1	1 กก	119.00	1	14280.00 S
1	999777	TELEPHONE ORDER	1 PC	0.00	2	0.00

ยอดเงินรวม 14280.00

เงื่อนไขส่วนลด

120 ลด 5 บ./กก เมื่อซื้อ 12 กกขึ้นไป ลด 10 บ./กก เมื่อซื้อ 18 กกขึ้นไป

1200.00-

ยอดเงินส่วนลด

1200.00-

ซื้อสินค้า 1,000 บ.ขึ้นไป/ใบเสร็จ /หมายเลขสมาชิก/วัน

แลกซื้อสุดคุ้ม ถึง 8 ส.ค. 66

แลกซื้อได้ 10 ชิ้น/รายการ/วัน \*หมดแล้วหมดเลย รับ 10 สิทธิ

ชำระโดย QR PAYMENT 13080.00

TID: 005019

TRACE: 002 BILLERID

BATCH: 0140524215323

REF NO: TRX23005019142603801

จำนวน รหัส.พ.%	ราคาสินค้า LEGAL AMOUNT	ภาษี	รวม	รวมเงิน	
ชั้น 1 0.00	13080.00	0.00	13080.00	CASH	13080.00
120 TOTAL	13080.00	0.00	13080.00	ทอน	0.00
คะแนนของใบเสร็จนี้	13				
คะแนนสะสมของคุณ	24			ยอดเงินชำระ	13080.00

โปรเจ็คปรีน (สำนักงานใหญ่)

เล่มที่ 27

**ใบเสร็จรับเงิน/ใบกำกับภาษี**

เลขที่ 1349

ชื่อผู้ซื้อ.....บริษัท ผลิตภัณฑ์ศิลาแลงสุโขทัย จำกัด (สำนักงานใหญ่).....วันที่.....18 กรกฎาคม 2566

110/4 หมู่ 2 ถ.แสนสุข-บางพระ ต.เหมือง อ.เมืองชลบุรี จ.ชลบุรี 20130

เลขประจำตัวผู้เสียภาษีอากรของผู้ซื้อ 0205509000064

[illegible]

จำนวนเงินรวมทั้งสิ้น (ตัวอักษร)

หกร้อยสี่สิบสองบาทถ้วน

จำนวนเงิน

**600.00**

ภาษีมูลค่าเพิ่ม.....7.....%

42.00

รวมเงินทั้งสิ้น

642.00

ลงชื่อ.....ผู้รับเงิน



ที่

โรงเรียนบ้านไรไหหลำ

๘ พฤษภาคม ๒๕๖๖

เรื่อง ส่งโครงการขอรับการสนับสนุนงบประมาณจากชมรมโรงโม่หินเขาพุทุกแห่ง  
ประจำปีพุทธศักราช ๒๕๖๖

เรียน ผู้จัดการชมรมโรงโม่หินเขาพุทุกแห่ง

สิ่งที่ส่งมาด้วย ๑. โครงการขอรับการสนับสนุนงบประมาณเพื่อจัดจ้างครูผู้สอน  
(ครูอัตราจ้าง)

จำนวน ๑ ฉบับ

ด้วยโรงเรียนบ้านไรไหหลำ สังกัดสำนักงานเขตพื้นที่การศึกษาประถมศึกษาชลบุรี เขต ๑ มีความประสงค์ขอรับการสนับสนุนงบประมาณจากชมรมโรงโม่หินเขาพุ ประจำปี ๒๕๖๖ เพื่อใช้ในการดำเนินโครงการจัดจ้างครูผู้สอน(ครูอัตราจ้าง) เพื่อให้มีครูผู้สอนครบ ตรงตามสาขาวิชาเอก และเพื่อส่งเสริมพัฒนาผลสัมฤทธิ์ของนักเรียน

การนี้โรงเรียนบ้านไรไหหลำ พร้อมด้วยคณะกรรมการสถานศึกษาขั้นพื้นฐานโรงเรียนบ้านไรไหหลำ จึงใคร่ขอรับการสนับสนุนงบประมาณ ประจำปี ๒๕๖๖ จากจากชมรมโรงโม่หินเขาพุทุกแห่ง เพื่อใช้ในการดำเนินโครงการที่ก่อให้เกิดประโยชน์สูงสุดแก่ผู้เรียนต่อไป และได้แนบเอกสารประกอบการพิจารณาพร้อมแล้ว

จึงเรียนมาเพื่อโปรดพิจารณาและอนุมัติโครงการต่อไป

ขอแสดงความนับถือ

ผู้อำนวยการโรงเรียนบ้านไรไหหลำ

โรงเรียนบ้านไรไหหลำ

## โครงการขอรับการสนับสนุนงบประมาณเพื่อจัดจ้างครูผู้สอน (ครูอัตราจ้าง)

ประจำปีงบประมาณ ๒๕๖๖

ของโรงเรียนบ้านไร่ไผ่หล้า ม.๕ ต.เหมือง อ.เมืองชลบุรี จ.ชลบุรี

ผู้ให้การสนับสนุน : บริษัท เอส. เอส. (1995) การศิลา จำกัด

: บริษัท โรงโมหินศิลามหานคร จำกัด

: บริษัท ผลิตภัณฑ์ศิลาแสนสุข จำกัด

: บริษัท โรงโมหินศิลารัตนล จำกัด

### ๑. หลักการและเหตุผล

โรงเรียนบ้านไร่ไผ่หล้า สังกัดสำนักงานเขตพื้นที่การศึกษาประถมศึกษาชลบุรี เขต ๑ ตั้งอยู่ในเขตพื้นที่บริการของเทศบาลตำบลเหมือง โรงเรียนมีความรับผิดชอบดูแลนักเรียนที่อยู่ในเขตพื้นที่บริการของโรงเรียน ได้แก่ เขตตำบลเหมือง หมู่ ๕ ตำบลห้วยกะปิ หมู่ ๕ และ หมู่ ๖ ปัจจุบันมีนักเรียนจำนวน ๑๒๔ คน จัดการเรียนการสอนจำนวน ๘ ห้องเรียน ซึ่งมีข้าราชการครูจำนวน ๘ ราย มีครูอัตราจ้าง ที่ได้รับจัดสรรจาก สพฐ. งบครูvikฤต จำนวน ๑ ราย จำนวนครูมี ไม่เพียงพอและสอนไม่ตรงวิชาเอก โรงเรียนมีข้อจำกัดด้านการบริหารจัดการอาคารสถานที่ งบประมาณ และบุคลากรซึ่งส่งผลโดยตรงต่อคุณภาพการจัดการศึกษามา การสร้างเสริมประสิทธิภาพและประสิทธิผลการจัดการเรียนการสอนนับว่าเป็นสิ่งสำคัญในอันที่จะส่งผลต่อคุณภาพผู้เรียน ทั้งนี้การพัฒนาคุณภาพจำเป็นต้องได้รับการสนับสนุนการดำเนินงานและทุกฝ่ายมีส่วนร่วมอย่างเป็นระบบ และหลากหลายโดยเฉพาะการดำเนินงานตามแผนกลยุทธ์ของโรงเรียนให้มีประสิทธิภาพและเกิดประสิทธิผลสูงสุดต่อผู้เรียน

อย่างไรก็ตามบุคลากร ตำแหน่งครูผู้สอนถือว่าเป็นองค์ประกอบสำคัญอย่างยิ่ง ที่จะทำให้การบริหารจัดการสถานศึกษา การจัดการกระบวนการเรียนการสอนมีประสิทธิภาพสูงขึ้น เพียงพอและสอดคล้องกับปริมาณงานของโรงเรียนให้มีคุณภาพและประสบผลสำเร็จสูงขึ้น จากสภาพปัจจุบันโรงเรียนบ้านไร่ไผ่หล้า ยังขาดแคลนอัตรากำลังและงบประมาณในการสนับสนุนจัดจ้างบุคลากร ตำแหน่งครูผู้สอน (ครูอัตราจ้าง) เพื่อให้มีครูสอนตรงวิชาเอก

ดังนั้นเพื่อเป็นการเพิ่มประสิทธิภาพการเรียนการสอนของโรงเรียนบ้านไร่ไผ่หล้า ให้สูงขึ้นจึงได้จัดทำโครงการเพื่อขอรับการสนับสนุนงบประมาณจัดจ้างบุคลากร ตำแหน่งครูผู้สอน (ครูอัตราจ้าง) เพื่อทำการสอนในโรงเรียน และเพื่อเพิ่มประสิทธิภาพการเรียนการสอนของโรงเรียนอย่างต่อเนื่อง

### ๒. วัตถุประสงค์

๒.๑ เพื่อขอรับงบประมาณสนับสนุนจัดจ้างบุคลากร ตำแหน่งครูผู้สอน (ครูอัตราจ้าง) จำนวน ๑ ราย เพื่อให้โรงเรียนมีอัตรากำลังเพิ่มขึ้น มีครูผู้สอนครบชั้นเรียน และสามารถปฏิบัติงานได้อย่างมีประสิทธิภาพ

๒.๒ เพื่อเพิ่มประสิทธิภาพการจัดการเรียนการสอนของโรงเรียนบ้านไร่ไผ่หล้า ให้มีคุณภาพตามมาตรฐานการศึกษาขั้นพื้นฐานที่กำหนด

### ๓. เป้าหมายของโครงการ

#### ๓.๑ เป้าหมายเชิงปริมาณ

๑. โรงเรียนได้รับงบประมาณสนับสนุนจัดจ้างบุคลากร ตำแหน่งครูผู้สอน (ครูอัตราจ้าง) วุฒิปริญญาตรี จำนวน ๑ ตำแหน่ง ระยะเวลา ๑๒ เดือน ระหว่าง วันที่ ๑ ตุลาคม ๒๕๖๖ ถึง ๓๐ กันยายน ๒๕๖๗

#### ๓.๒ เป้าหมายเชิงคุณภาพ

๑. โรงเรียนมีอัตรากำลังครูเพิ่มขึ้น มีครูผู้สอนครบชั้นเรียน สามารถจัดการเรียนการสอนได้อย่างมีประสิทธิภาพ และเพียงพอต่อการปฏิบัติงานตามภารกิจของโรงเรียน

### ๔. วิธีดำเนินการ

๔.๑ ผู้บริหาร ครูบุคลากรทางการศึกษาโรงเรียนบ้านไร่ไหลลำ ร่วมประชุมปรึกษา วิเคราะห์สภาพปัญหาที่เกิดขึ้น และความต้องการครูผู้สอนของโรงเรียน

๔.๒ นำเสนอผลการประชุมครูบุคลากรทางการศึกษาโรงเรียนบ้านไร่ไหลลำ กับคณะกรรมการสถานศึกษาขั้นพื้นฐาน

๔.๓ วางแผนดำเนินงานพร้อมจัดทำโครงการ

๔.๔ นำเสนอโครงการกับกลุ่มโรงเรียนแม่เปินฯ ทั้ง ๔ แห่ง ในที่ประชุมคณะกรรมการมวชนสัมพันธ์ ประจำปี ๒๕๖๖

๔.๕ ดำเนินการขออนุญาต ต่อหน่วยงานต้นสังกัดเพื่อขออนุมัติจัดจ้างบุคลากร ตำแหน่งครูผู้สอน (ครูอัตราจ้าง) วุฒิการศึกษาปริญญาตรีทางการศึกษาที่มีคุณสมบัติตามที่ กคศ. กำหนด อัตราค่าจ้างเดือนละ ๑๕,๐๐๐.- บาท และจ่ายเงินประกันสังคมฯ จำนวน ๑๒ เดือน (รวมเดือนละ ๑๕,๗๕๐ บาทถ้วน)

๔.๖ ดำเนินการจัดจ้างบุคลากร ตำแหน่งครูผู้สอน (ครูอัตราจ้าง) วุฒิการศึกษาปริญญาตรีทางการศึกษาที่มีคุณสมบัติตามที่ กคศ. กำหนด

๔.๗ รายงานผลการดำเนินการจัดจ้างบุคลากร ตำแหน่งครูผู้สอน (ครูอัตราจ้าง) เมื่อสิ้นสุดสัญญาจ้าง

### ๕. ระยะเวลาดำเนินการ

ตลอดปีงบประมาณ ๒๕๖๖

### ๖. สถานที่ดำเนินการ

โรงเรียนบ้านไร่ไหลลำ ๑๑๐ หมู่ ๕ ตำบลเหมือง อำเภอมืองชลบุรี จังหวัดชลบุรี

### ๗. ผู้รับผิดชอบโครงการ

โรงเรียนบ้านไร่ไหลลำ ๑๑๐ หมู่ ๕ ตำบลเหมือง อำเภอมืองชลบุรี จังหวัดชลบุรี

### ๘. งบประมาณ

งบประมาณในการใช้จ่ายทั้งสิ้น ๑๘๙,๐๐๐ บาท จำแนกเป็น

๘.๑ ขอรับเงินอุดหนุนจาก กลุ่มโรงเรียนแม่เปินฯ จำนวน ๔ แห่ง ประกอบด้วย บริษัท เอส. เอส. (1995) การศิลา จำกัด บริษัท โรงโม่หินศิลาพานนคร จำกัด บริษัท ผลิตภัณฑ์ศิลาแสนสุข จำกัด และ บริษัท โรงโม่หินศิลานนทล จำกัด จำนวนเงิน ๑๘๙,๐๐๐ บาท (หนึ่งแสนแปดหมื่นเก้าพันบาทถ้วน) สำหรับเป็นค่าตอบแทนครู เดือนตุลาคม ๒๕๖๖ ถึง เดือน กันยายน ๒๕๖๗ รายละเอียดประมาณการค่าใช้จ่ายปรากฏตามเอกสารแนบท้าย

๙. ประโยชน์ที่คาดว่าจะได้รับจากโครงการนี้

โรงเรียนบ้านไร่ไหล่า มีจำนวนครูและบุคลากรทางการศึกษาเพียงพอต่อการปฏิบัติงานตามภารกิจของสถานศึกษา มีความคล่องตัวในการบริหารจัดการ ดำเนินงานบรรลุตามเป้าหมายและวัตถุประสงค์ มีจำนวนครูผู้สอนที่เพียงพอ ครบชั้นเรียน ตรงวิชาเอก นักเรียนได้รับการดูแลเอาใจใส่อย่างทั่วถึง ครูจัดกิจกรรมการเรียนการสอนที่ส่งผลต่อผู้เรียนได้อย่างเต็มที่ ส่งผลให้ผู้เรียนมีประสิทธิภาพ เกิดประสิทธิผลสูงสุดต่อนักเรียน

(ลงชื่อ) .... ผู้เสนอโครงการ

ตำแหน่ง ครูโรงเรียนบ้านไร่ไหล่า

(ลงชื่อ) ..... ผู้เห็นชอบโครงการ

ตำแหน่ง ประธานคณะกรรมการสถานศึกษาขั้นพื้นฐาน

(ลงชื่อ) ..... ผู้อนุมัติโครงการ

ตำแหน่ง ผู้อำนวยการโรงเรียนบ้านไร่ไหล่า

รายละเอียดประมาณการค่าใช้จ่ายแนบท้าย  
โครงการขอรับการสนับสนุนงบประมาณเพื่อจัดจ้างครูผู้สอน (ครูอัตราจ้าง)  
ประจำปีงบประมาณ ๒๕๖๕  
ของโรงเรียนบ้านไร่ไทรท่า ม.๕ ต.เหมือง อ.เมืองชลบุรี จ.ชลบุรี

ลำดับที่	รายการค่าใช้จ่าย	จำนวนเงิน(บาท)
๑	จ้างบุคลากร (ครูอัตราจ้าง) เดือนละ ๑๕,๐๐๐.-บาท จำนวน ๑๒ เดือน	๑๘๐,๐๐๐
๒	เงินประกันสังคม เดือนละ ๗๕๐.-บาท จำนวน ๑๒ เดือน	๙,๐๐๐
รวม		๑๘๙,๐๐๐
(หนึ่งแสนแปดหมื่นเก้าพันบาทถ้วน)		



ที่

โรงเรียนบ้านไร่ไหลลำ

๙ พฤษภาคม ๒๕๖๖

เรื่อง ส่งโครงการขอรับการสนับสนุนงบประมาณจากชมรมโรงโม่หินเขาพุทุกแห่ง  
ประจำปีพุทธศักราช ๒๕๖๖

เรียน ผู้จัดการชมรมโรงโม่หินเขาพุทุกแห่ง

สิ่งที่ส่งมาด้วย ๑. โครงการขอรับการสนับสนุนงบประมาณเพื่อติดตั้งเครื่องกรองน้ำดื่ม  
สำหรับนักเรียน

จำนวน ๑ ฉบับ

ด้วยโรงเรียนบ้านไร่ไหลลำ สังกัดสำนักงานเขตพื้นที่การศึกษาประถมศึกษาชลบุรี เขต ๑  
มีความประสงค์ขอรับการสนับสนุนงบประมาณจากชมรมโรงโม่หินเขาพุ ประจำปี ๒๕๖๖ เพื่อใช้ในการ  
ดำเนินโครงการขอรับการสนับสนุนงบประมาณเพื่อติดตั้งเครื่องกรองน้ำดื่ม เพื่อให้นักเรียนมีน้ำดื่มที่มี  
คุณภาพ สะอาด และปลอดภัย

การนี้โรงเรียนบ้านไร่ไหลลำ พร้อมด้วยคณะกรรมการสถานศึกษาขั้นพื้นฐานโรงเรียน  
บ้านไร่ไหลลำ จึงใคร่ขอรับการสนับสนุนงบประมาณ ประจำปี ๒๕๖๖ จากจากชมรมโรงโม่หินเขาพุทุกแห่ง  
เพื่อใช้ในการดำเนินโครงการที่ก่อให้เกิดประโยชน์สูงสุดแก่ผู้เรียนต่อไป และได้แนบเอกสารประกอบการ  
พิจารณาพร้อมแล้ว

จึงเรียนมาเพื่อโปรดพิจารณาและอนุมัติโครงการต่อไป

ขอแสดงความนับถือ

ผู้อำนวยการโรงเรียนบ้านไร่ไหลลำ

โรงเรียนบ้านไร่ไหลลำ

# โครงการขอรับการสนับสนุนงบประมาณเพื่อติดตั้งเครื่องกรองน้ำดื่มสำหรับนักเรียน

ประจำปีงบประมาณ ๒๕๖๖

ของโรงเรียนบ้านไร่ไหล่า ม.๕ ต.เหมือง อ.เมืองชลบุรี จ.ชลบุรี

ผู้ให้การสนับสนุน : บริษัท เอส. เอส. (1995) การศิลา จำกัด

: บริษัท โรงโมหินศิลามหานคร จำกัด

: บริษัท ผลิตภัณฑ์ศิลาแสนสุข จำกัด

: บริษัท โรงโมหินศิลารัตนล จำกัด

## ๑. หลักการและเหตุผล

โรงเรียนบ้านไร่ไหล่า สังกัดสำนักงานเขตพื้นที่การศึกษาประถมศึกษาชลบุรี เขต ๑ ตั้งอยู่ในเขตพื้นที่บริการของเทศบาลตำบลเหมือง รับผิดชอบดูแลนักเรียนที่อยู่ในเขตพื้นที่บริการของโรงเรียน ได้แก่ เขตเทศบาลตำบลเหมือง หมู่ ๕ ตำบลห้วยกะปิ หมู่ ๕ และ หมู่ ๖ โรงเรียนมีเครื่องกรองน้ำดื่มให้บริการนักเรียน แต่มีการติดตั้งมานานหลายปี จากการตรวจสอบคุณภาพของน้ำดื่ม พบว่าไม่มีความปลอดภัย สำหรับบริโภคซึ่งอาจส่งผลเป็นอันตรายต่อสุขภาพของนักเรียน ครูและบุคลากรทางการศึกษา โรงเรียนมีความประสงค์ดำเนินโครงการ

ติดตั้งเครื่องกรองน้ำดื่มสำหรับนักเรียน เพื่อให้นักเรียนมีน้ำดื่มที่สะอาด มีคุณภาพ และปลอดภัย

จากความสำคัญดังกล่าวข้างต้น โรงเรียนบ้านไร่ไหล่า จึงจัดทำโครงการเพื่อขอรับการสนับสนุนงบประมาณจากกลุ่มโรงโมหินเขาพุ ทุกแห่งเพื่อติดตั้งเครื่องกรองน้ำดื่มสำหรับนักเรียน ประจำปีงบประมาณ ๒๕๖๖

## ๒. วัตถุประสงค์

๒.๑ เพื่อขอรับงบประมาณสนับสนุน ติดตั้งเครื่องกรองน้ำดื่มสำหรับนักเรียน

๒.๒ เพื่อให้นักเรียนมีน้ำดื่มที่มีคุณภาพ สะอาด ปลอดภัย และเพียงพอต่อการบริโภค

## ๓. เป้าหมายของโครงการ

### ๓.๑ เป้าหมายเชิงปริมาณ

๑. โรงเรียนได้รับงบประมาณสนับสนุนติดตั้งเครื่องกรองน้ำดื่มสำหรับนักเรียนจำนวน ๒ เครื่อง

๒. นักเรียนโรงเรียนบ้านไร่ไหล่าทุกคน มีน้ำดื่มที่เพียงพอต่อการบริโภค

### ๓.๒ เป้าหมายเชิงคุณภาพ

๑. นักเรียนโรงเรียนบ้านไร่ไหล่า มีน้ำดื่มที่มีคุณภาพ สะอาด ปลอดภัย

## ๔. วิธีดำเนินการ

๔.๑ ผู้บริหาร ครูบุคลากรทางการศึกษาโรงเรียนบ้านไร่ไหล่า ร่วมประชุมปรึกษาแนวทางการแก้ปัญหา

๔.๒ นำเสนอโครงการกับกลุ่มโรงโมเขาพุ ทั้ง ๔ แห่ง ในที่ประชุมคณะกรรมการมวชนสัมพันธ์ ประจำปี ๒๕๖๖

๔.๓ ดำเนินโครงการตามที่ได้รับอนุมัติ

๔.๔ รายงานผลการดำเนินโครงการ

๕. ระยะเวลาดำเนินการ

ตลอดปีงบประมาณ ๒๕๖๖

๖. สถานที่ดำเนินการ

โรงเรียนบ้านไร่ไหลลำ ๑๑๐ หมู่ ๕ ตำบลเหมือง อำเภอมืองชลบุรี จังหวัดชลบุรี

๗. ผู้รับผิดชอบโครงการ

โรงเรียนบ้านไร่ไหลลำ ๑๑๐ หมู่ ๕ ตำบลเหมือง อำเภอมืองชลบุรี จังหวัดชลบุรี

๘. งบประมาณ

งบประมาณในการใช้จ่ายทั้งสิ้น ๕๐,๐๐๐ บาท จำแนกเป็น

๘.๑ ขอรับเงินอุดหนุนจาก กลุ่มโรงเรียนเขาพุ จำนวน ๔ แห่ง ประกอบด้วย  
บริษัท เอส. เอส. (1995) การศิลา จำกัด บริษัท โรงโม่หินศิลามหานคร จำกัด  
บริษัท ผลิตภัณฑ์ศิลาแสนสุข จำกัด และ บริษัท โรงโม่หินศิลานคร จำกัด  
จำนวนเงิน ๕๐,๐๐๐ บาท (ห้าหมื่นบาทถ้วน) รายละเอียดปรากฏตามเอกสารแนบท้ายโครงการ

๙. ประโยชน์ที่คาดว่าจะได้รับจากโครงการนี้

โรงเรียนบ้านไร่ไหลลำ มีน้ำดื่มที่คุณภาพ สะอาด ปลอดภัย และเพียงพอ เพื่อให้บริการกับนักเรียน ครู และบุคลากรทางการศึกษา

(ลงชื่อ) .... ผู้เสนอโครงการ

ตำแหน่ง ครูโรงเรียนบ้านไร่ไหลลำ

(ลงชื่อ) ..... ผู้เห็นชอบโครงการ

(ลงชื่อ) .....  
ตำแหน่ง ประธานคณะกรรมการสถานศึกษาขั้นพื้นฐาน

(ลงชื่อ) ..... ผู้อนุมัติโครงการ

ตำแหน่ง ผู้อำนวยการโรงเรียนบ้านไร่ไหลลำ



ที่

โรงเรียนบ้านไร่ไทรท่า หมู่ที่ ๕

๕ กันยายน ๒๕๖๖

เรื่อง ขอบขอบคุณ

เรียน บริษัท ผลิตภัณฑ์ศิลา แสนสุข จำกัด

ตามที่ ผลิตภัณฑ์ศิลา แสนสุข จำกัด ได้มอบเงินสนับสนุน ในโครงการติดตั้งเครื่องกรองน้ำดื่มสำหรับนักเรียน จำนวนเงิน ๑๒,๕๐๐ บาท และเงินสนับสนุนงบประมาณ เพื่อจัดจ้างครูผู้สอน ในตำแหน่งครูอัตราจ้าง โรงเรียนบ้านไร่ไทรท่า จำนวนเงิน ๔๗,๒๕๐ บาท ให้กับทางโรงเรียนบ้านไร่ไทรท่า นั้น

ในการนี้ โรงเรียนบ้านไร่ไทรท่า จึงขอส่งใบเสร็จการรับมอบเงินสนับสนุนดังกล่าว และขอขอบพระคุณในความอนุเคราะห์ของท่านมา ณ โอกาสนี้

จึงเรียนมาเพื่อทราบ

ขอแสดงความนับถือ



ผู้อำนวยการโรงเรียนบ้านไร่ไทรท่า

## บริษัท ผลิตภัณฑ์ศิลาแสนสุข จำกัด

วันที่ 4 สิงหาคม 2566

เรื่อง สนับสนุนงบประมาณ เพื่อจัดจ้างครูผู้สอน (ครูอัตราจ้าง)

บริษัท ผลิตภัณฑ์ศิลาแสนสุข จำกัด ที่อยู่ 110/4 หมู่ 2 ถนนแสนสุข-บางพระ ตำบลเหมือง อำเภอมือเมืองชลบุรี จังหวัดชลบุรี ขอสนับสนุนงบประมาณเพื่อจัดจ้างครูผู้สอน (ครูอัตราจ้าง) ให้แก่โรงเรียนบ้านไร่ไทรท่า สำนักงานเขตพื้นที่การศึกษาประถมศึกษาชลบุรี เขต 1 หมู่ที่ 5 ตำบลเหมือง อำเภอมือเมืองชลบุรี จังหวัดชลบุรี เป็นจำนวนเงิน 47,250 บาท

ลงชื่อ ผู้รับเงิน

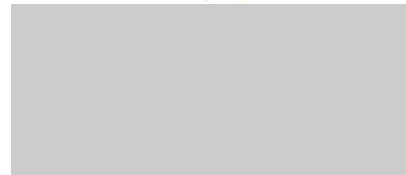

ตำแหน่ง..... *นางสาว 799 นน*.....

## บริษัท ผลิตภัณฑ์ศิลาแสนสุข จำกัด

วันที่ 4 สิงหาคม 2566

เรื่อง สนับสนุนงบประมาณ เพื่อติดตั้งเครื่องกรองน้ำดื่มสำหรับนักเรียน ประจำปี 2566

บริษัท ผลิตภัณฑ์ศิลาแสนสุข จำกัด ที่อยู่ 110/4 หมู่ 2 ถนนแสนสุข-บางพระ ตำบลเหมือง อำเภอเมืองชลบุรี จังหวัดชลบุรี ขอสนับสนุนงบประมาณเพื่อสนับสนุนงบประมาณ เพื่อติดตั้งเครื่องกรองน้ำดื่มสำหรับนักเรียน ประจำปี 2566 ให้แก่โรงเรียนบ้านไร่ไผ่หล้า สำนักงานเขตพื้นที่การศึกษาประถมศึกษาชลบุรี เขต 1 หมู่ที่ 5 ตำบลเหมือง อำเภอเมืองชลบุรี จังหวัดชลบุรี เป็นจำนวนเงิน 12,500 บาท

ลงชื่อ ผู้รับเงิน

ตำแหน่ง.....  



เล่มที่ 19ก 59179

เลขที่ 28

## ใบเสร็จรับเงิน

ในราชการสำนักงานคณะกรรมการการศึกษาขั้นพื้นฐาน

ที่ทำการ ๑๑. ปิ่นโตใต้หอ

วันที่ ๔ เดือน สิงหาคม พ.ศ. ๒๕๖๖

ได้รับเงินจาก บริษัท ผลิตภัณฑ์อาหารสัตว์ จำกัด  
ตามรายละเอียดดังนี้

รายการ	จำนวนเงิน
- รับเงินสำหรับงานซ่อมแซม เพื่อจัดจ้าง ก่อสร้าง (ก่อสร้างอาคาร) ใช้อาคารเรียน ประจำห้องเรียน ๒๕๖๖	๔๖,๒๕๐ -
	๒
รวมบาท	๔๖,๒๕๐ -

(ตัวอักษร สี่หลักจำนวนสองร้อยห้าบาทถ้วน )

ไว้เป็นการถูกต้องแล้ว

(ลงชื่อ) \_\_\_\_\_ ผู้รับเงิน

(ตำแหน่ง) \_\_\_\_\_



เล่มที่ 19ก 59179

เลขที่ 31

## ใบเสร็จรับเงิน

ในราชการสำนักงานคณะกรรมการการศึกษาขั้นพื้นฐาน  
ที่ทำการ ๑๑. อาคารวิทยุโทรทัศน์

วันที่ 1 เดือน สิงหาคม พ.ศ. 25๖๖

ได้รับเงินจาก บริษัท ขนส่งสาธารณะ จำกัด เลขที่

ตามรายละเอียดดังนี้

รายการ	จำนวนเงิน
- สิ้นงวดสหกรณ์ออมทรัพย์ครู กทม. ปี ๒๕๖๖	12,500 -
กรมการคลัง ๑๐๐ โฉลก	
๒๕๖๖	
รวมบาท	12,500 -

(ตัวอักษร - หักส่วนลดภาษีเงินได้บุคคลธรรมดา)

ไว้เป็นการถูกต้องแล้ว

(ลงชื่อ) \_\_\_\_\_ ผู้รับเงิน

(ตำแหน่ง) เจ้าหน้าที่การเงิน

# โครงการตรวจสุขภาพประชาชนที่อาศัยอยู่รอบพื้นที่เหมืองแร่ ประจำปี 2566

บริษัท ผลิตภัณฑ์ศิลาแลงสุข จำกัด

ต.เหมือง อ.เมือง จ.ชลบุรี

## 1. หลักการและเหตุผล

การตรวจสุขภาพนั้นมีความสำคัญอย่างมากคนไทยทุกคนควรได้รับการตรวจอย่างน้อยปีละ 1 ครั้ง เป็นขั้นตอนหนึ่งที่แพทย์ปฏิบัติเพื่อใช้ช่วยในการวินิจฉัยโรค เพื่อดูแลสุขภาพความสมบูรณ์ของร่างกาย ค้นหาความผิดปกติก่อนที่จะลุกลาม เรื้อรังจนแสดงอาการ และเพื่อให้ได้รับการรักษาอย่างทันท่วงที ในขณะที่ยังมีอาการไม่มาก หรือเป็นการเก็บบันทึกข้อมูลทางด้านสาธารณสุขของตนเอง โดยมีการสอบถามประวัติอาการต่างๆ ของผู้ป่วย เช่น ประวัติการเจ็บป่วยในปัจจุบัน ในอดีตและประวัติของคนในครอบครัว ประวัติประจำเดือน การตั้งครรภ์และการมีบุตร และประวัติการใช้ยาต่างๆ รวมถึงประวัติการแพ้ยา แพ้อาหารหรือแพ้สิ่งอื่นๆ ซึ่งผลที่ได้จากการตรวจร่างกาย แพทย์จะบันทึกไว้ในเวชระเบียนเสมอ เพราะนอกจากเป็นข้อมูลสำคัญของผู้ป่วย ในการช่วยวินิจฉัยโรคแล้ว ยังช่วยในการวินิจฉัยในการคัดแยกโรคต่างๆด้วย นอกจากนั้น ยังช่วยประเมินวิธีรักษา ช่วยติดตามผลการรักษา และประเมินสุขภาพโดยรวมของผู้ป่วย เพื่อการดูแลรักษาผู้ป่วยได้อย่างเหมาะสม และลดปัญหาที่จะนำไปสู่โรคต่างๆที่อาจเกิดขึ้นในอนาคตนำไปสู่การสูญเสียไปซึ่งสุขภาพที่ดี

เพื่อให้เป็นไปตามเงื่อนไขแนบท้ายท้ายประทานบัตรที่กำหนดให้ผู้ถือประทานบัตรจะต้องจัดตั้ง กองทุนเผื่อระวังสุขภาพ เพื่อเป็นค่าใช้จ่ายสำหรับการดำเนินกิจกรรมตรวจสุขภาพ ตรวจเอกซเรย์ปอด และ กิจกรรมตรวจสุขภาพของร่างกายเพิ่มเติม สำหรับประชาชนที่อาศัยอยู่โดยรอบพื้นที่เหมืองแร่ที่อาจได้รับผลกระทบจากการประกอบการเหมืองแร่ ในรัศมีไม่น้อยกว่า 1 กิโลเมตร รวมทั้งสนับสนุนกิจกรรมที่เกี่ยวข้อง กับสาธารณสุขของชุมชน ดังนั้นผู้ประกอบการจึงได้ทำการปฏิบัติตามเงื่อนไขดังกล่าวนี้ให้สอดคล้องกับ เงื่อนไขแนบท้ายประทานบัตรและเป็นการส่งเสริมทางด้านสาธารณสุขให้กับประชาชนโดยรอบพื้นที่เหมืองแร่ อันจะเป็นประโยชน์ให้กับประชาชนได้ทราบและเฝ้าติดตามสุขภาพของตนเองเป็นประจำอยู่เสมอ โดยจัดให้มีการเอกซเรย์ปอด ตรวจเลือด พบแพทย์ และตรวจสุขภาพทางด้านอื่นๆ เพื่อประชาชนในพื้นที่เสี่ยงจะได้ทราบ สภาวะสุขภาพของตนทุกปี และหากพบว่ามีประชาชนที่ได้รับผลกระทบผลการตรวจมีความผิดปกตินั้นจะ ได้รับการติดตามและเยียวยาให้การช่วยเหลือ

ทางบริษัทฯ จึงได้จัดทำโครงการตรวจสุขภาพประชาชนรอบพื้นที่เหมืองแร่ ประจำปี 2565 เพื่อ ติดตามเผื่อระวังสภาวะสุขภาพของประชาชนรอบพื้นที่เหมืองแร่ โดยจัดสรรงบประมาณจากกองทุนเผื่อระวัง สุขภาพ ของ บริษัท ผลิตภัณฑ์ศิลาแลงสุข จำกัด เพื่อเป็นค่าใช้จ่ายในการดำเนินงานตามโครงการดังกล่าว อาทิ ค่าตรวจสุขภาพ ค่าอาหารกลางวัน และค่าใช้จ่ายอื่นๆ

## 2. วัตถุประสงค์

- 2.1 เพื่อส่งเสริมให้กลุ่มเป้าหมายทราบถึงสุขภาพของตนเองในปัจจุบัน
- 2.2 เพื่อให้กลุ่มเป้าหมายได้รับการตรวจวินิจฉัยตามมาตรฐานจากแพทย์ผู้เชี่ยวชาญ
- 2.3 เพื่อเป็นการเฝ้าระวังสุขภาพจากโรคต่างๆ ให้กับประชาชนที่อาศัยอยู่ในหมู่บ้านรอบพื้นที่เหมืองแร่ที่
- 2.4 เพื่อเป็นการปฏิบัติตามมาตรการป้องกันและแก้ไขปัญหาผลกระทบและสิ่งแวดล้อมสำหรับการดำเนินกิจกรรมตรวจสอบสุขภาพและการเฝ้าระวังสุขภาพอนามัยของประชาชนที่อาศัยอยู่บริเวณใกล้เคียง

## 3. กลุ่มเป้าหมาย

ประชาชนที่อาศัยอยู่รอบพื้นที่เหมืองแร่ในบริเวณ ตำบลเหมือง อำเภอมือง จังหวัดชลบุรี

## 4. วิธีดำเนินการ

- 4.1.จัดทำโครงการโครงการตรวจสอบสุขภาพประชาชนที่อาศัยอยู่รอบพื้นที่เหมืองแร่ ประจำปี 2566
- 4.2.ประชุมเจ้าหน้าที่และผู้ที่เกี่ยวข้อง เพื่อกำหนดแผนงานและรูปแบบงานในการดำเนินโครงการฯ
- 4.3.ประชาสัมพันธ์ให้ประชาชนทราบ และเชิญชวนให้เข้าร่วมกิจกรรม
- 4.4.ดำเนินกิจกรรมตามโครงการฯ

## 5. ระยะเวลาและสถานที่ดำเนินการ

เดือน กันยายน-ตุลาคม 2566

ณ บริเวณอาคารอเนกประสงค์เทศบาลตำบลเหมือง อำเภอมือง จังหวัดชลบุรี

## 6. งบประมาณ

จากกองทุนเฝ้าระวังสุขภาพ ของ บริษัท ผลิตภัณฑ์ศิลาแสนสุข จำกัด เพื่อเป็นค่าใช้จ่ายในการดำเนินโครงการดังต่อไปนี้

6.1 ค่าตรวจสุขภาพประชาชน	จำนวน 77 คน (คนละ 665 บาท)	เป็นเงิน 51,205 บาท
6.2 เงินรางวัลจับฉลาก	จำนวน 8 รางวัล	เป็นเงิน 10,000 บาท
6.3 ข้าวหอม100% ตราเบญจรงค์	จำนวน 100 ถู	เป็นเงิน 12,100 บาท
6.4 ค่าอาหารน้ำ และของว่าง (บรรจุกล่อง)		เป็นเงิน 14,725 บาท
6.5 ค่าป้ายไวนิล		เป็นเงิน 860 บาท

รวมทั้งสิ้น 88,890 บาท (แปดหมื่นแปดพันแปดร้อยเก้าสิบบาท)

## 7. ผู้รับผิดชอบโครงการ

บริษัท ผลิตภัณฑ์ศิลาแสนสุข จำกัด

## 8. ผลที่คาดว่าจะได้รับ

- 8.1. กลุ่มเป้าหมายทราบถึงสุขภาพของตนเองในปัจจุบัน
- 8.2. กลุ่มเป้าหมายได้รับการตรวจวินิจฉัยตามมาตรฐานจากแพทย์ผู้เชี่ยวชาญ
- 8.3. กลุ่มเป้าหมายสามารถเฝ้าระวังสุขภาพจากโรคต่างๆ ที่อาจเกิดขึ้นในอนาคตได้
- 8.4. บรรลุเป้าหมายในการปฏิบัติตามมาตรการป้องกันและแก้ไขปัญหาผลกระทบและสิ่งแวดล้อม สำหรับการดำเนินกิจกรรมตรวจสุขภาพและการเฝ้าระวังสุขภาพอนามัยของประชาชนที่อาศัยอยู่บริเวณใกล้เคียง

## 9. ผู้เสนอโครงการ

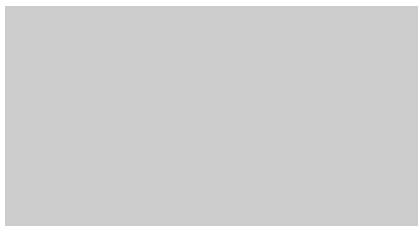

กรรมการผู้จัดการ

บริษัท ซีพี แอ็กซ์ตรา จำกัด (มหาชน)

สำนักงานใหญ่ โทร. 0-2067-8999 โทรสาร. 0-2067-9888

เลขประจำตัวผู้เสียภาษี 0 10 7 537 00052 1

ทะเบียนเลขที่ 0 10 7 537 00052 1

makro

โปรดทราบ

- 1 โปรดเก็บใบเสร็จไว้เป็นหลักฐาน
- 2 การติดต่อกับทางบริษัท โปรดนำใบเสร็จมาทุกครั้ง
- 3 บริษัทจะรับคืนสินค้าภายใน 7 วัน ยกเว้นของสดรับคืนภายในวันที่ซื้อ
- 4 สินค้าที่รับคืนต้องอยู่ในสภาพเดิม

สาขาที่ 00005 สาขาชลบุรี : 55/3 หมู่ที่ 2 ถนนสุขุมวิท

ต.เสม็ด อ.เมือง จ.ชลบุรี 20000

โทร. 033-031520-35 โทรสาร 038-279200

POS ID# E052000002A3807

บจ.ผลิตภัณฑ์สินค้าสด

สำนักงานใหญ่

ใบเสร็จรับเงิน/ใบกำกับภาษี

110/4 ม.2 ถ.แสนสุข-บางพระ

ต.เหมือง อ.เมืองชลบุรี

TIME 13:42

RECEIPT NO. 005141499668

CUSTOMER NAME ชื่อสมาชิก 001 051

จ.ชลบุรี 20130

CUSTOMER NO. เลขที่สมาชิก 005 00053701 508

TAX ID# 0205509000064

CASHIER พนักงานเก็บเงิน 113 14

DATE วันที่ 06-09-2023

QUANTITY OR WEIGHT	ARTICLE NUMBER	ARTICLE DESCRIPTION	UNIT PACKS	PACK PRICE	VAT CODE	VALUE INCLUDED VAT
จำนวน/น้ำหนัก	รหัสสินค้า	รายการสินค้า	หน่วยบรรจุ	ราคา (บาท)	รหัส ภ.พ.	รวม VAT (บาท)

100	8851702196100	ข้าวหอม100% ตราเบญจรงค์ 5กก.X1	1 กก	127.00	1	12700.00 S
1	999777	TELEPHONE ORDER	1 PC	0.00	2	0.00

ยอดเงินรวม 12700.00

ดาวเด่น 4 STORE 5

เงื่อนไขส่วนลด

100 ลด 3 บ./กก เมื่อซื้อ 12 กกขึ้นไป ลด 6 บ./กก เมื่อซื้อ 24 กกขึ้นไป

600.00-

ยอดเงินส่วนลด

600.00-

ซื้อสินค้า 2,500 บ.ขึ้นไป/ใบเสร็จ /หมายเลขสมาชิก/วัน

รับสิทธิ์แลกซื้อ สินค้า

แลกซื้อสุดคุ้ม ถึง 19 ก.ย. 66

แลกซื้อได้ 5 ชิ้น/รายการ/วัน \*หมดแล้วหมดเลย รับ 5 สิทธิ์

ชำระโดย QR KBANK 12100.00

TID: 005014

TRACE: KB000001834651

BATCH: CRP0000235

REF NO: API16939826316929468

จำนวน รหัสภ.พ.%	ราคาสินค้า LEGAL AMOUNT	ภาษี	รวม	รวมเงิน	
ขึ้น 1 0.00	12100.00	0.00	12100.00	CASH	12100.00
100 TOTAL	12100.00	0.00	12100.00	ทอน	0.00
คะแนนของใบเสร็จนี้	12				
คะแนนสะสมของคุณ	48			ยอดเงินชำระ	12100.00

FORM BA003 VAT

<div style="border: 1px solid black; padding: 5px; margin-bottom: 5px;"> <p style="font-size: 1.2em; margin: 0;">พศก. เออีอี ๖๖๖๖ ส.๖๖๖๖</p> </div>	เล่มที่ BOOK NO.	เลขที่ BILL NO.
---	---------------------	--------------------

<b>บิลเงินสด</b> CASH SALE    現 兌 單    CASH SALE
---

นาม 實 號 CUSTOMER	วันที่ 日期 DATE
บธัชชา พลิตถัดนภกิจจานเสนา เจ้ากุด	4 ก.ย. 2566
ที่อยู่ 住址 ADDRESS	
110/1 บล 2 ถ. เสน่ห์ - บางพลี ต. เสน่ห์ อ. เสน่ห์ จ. เสน่ห์	
เลขประจำตัวประชาชน IDENTIFICATION NO.	เลขประจำตัวเสียภาษีอากร TAX IDENTIFICATION NO.

จำนวน QUANTITY 数量	รายการ DESCRIPTION 貨名	หน่วยละ UNIT PRICE 價目	จำนวนเงิน AMOUNT 金額
	น้ำยาล้างจาน		860-
บาท BAHT 錄	แปดร้อยหกสิบบาทถ้วน	รวมเงิน TOTAL 共銀	860-

ผู้รับเงิน 收 貨 人  
 COLLECTOR \_\_\_\_\_

เล่มที่/BOOK NO./本号 34  
เลขที่/BILL NO./單号 12



1280 Ave 3-1020-02469-65-6

**ปาล์มน้ำมัน**  
**CASH SALE / 現兌單**

นาม 宝号 NAME ที่อยู่ 住址 ADDRESS	บริษัท ผลิตภัณฑ์สินค้าแฟชั่น จำกัด 110/4 ซ. 2 อ. คลองหลวง - ทพระ ๑๖.๖๖๐๐ อ. ๖๖๐ จ. ลพบุรี	วันที่ 日期 DATE 7 12 2566	เลขประจำตัวผู้เสียภาษี 纳税人识别号 TAX ID NUMBER
จำนวน QUANTITY 数量	รายการ DESCRIPTION 清单	หน่วยละ UNIT PRICE 价格	จำนวนเงิน AMOUNT 金额
80	ขนมจีบ - ข้าวปลา	50.-	4,000
บาท BAHT 泰铢	- สิ้นแผ่นดิน -	รวมเงิน TOTAL 共银	4,000

ผู้รับเงิน 收銀人  
COLLECTOR .....

ขอขอบคุณท่านที่อุดหนุน  
Thank You For Your Kind Attention

เล่มที่ BOOK NO.	 • ร้านวาเลนเซีย อ่างศิลา • 		เลขที่ BILL NO.
	68/85 หมู่ 1 ซ. 3 ถ.มิตรสัมพันธ์ ต.อ่างศิลา อ.เมือง จ.ชลบุรี 20000 Valencia-วาเลนเซีย ☎ 038-98-210		
<b>CASH SALE บิลเงินสด</b>		<b>現兑單</b>	
นาม 寶號 NAME ที่อยู่ 住址 ADDRESS	บริษัท พลิตภัณฑ์สินค้าเกษตร จำกัด 110/4 หมู่ 2 ถ.แสนสุข-สุขุมวิท ต.แสนสุข อ.เมือง จ.ชลบุรี		วันที่ 日期 DATE 8 ก.ย. 2566
	เลขประจำตัวผู้เสียภาษี TAX IDENTIFICATION NO. 0205509000064 <small>(กรอกเฉพาะกรณีเป็นผู้มีเลขประจำตัวประชาชน)</small>		
จำนวน QUANTITY 數量	รายการ DESCRIPTION 貨名	หน่วยละ UNIT PRICE 單價	จำนวนเงิน AMOUNT 金額
	นมรสเนยสดข่อย		4,325.-
บาท BAHT 銖	สี่พันสามร้อยยี่สิบห้าบาทถ้วน	รวมเงิน TOTAL 共銀	4,325.-

ผู้รับเงิน 收貨人  
COLLECTOR



เล่มที่ / Book No. \_\_\_\_\_

เลขที่ / Bill No. 071

**บิลเงินสด**  
CASH SALE

นาม CUSTOMER บริษัท ผลิตภัณฑ์ปลาแกล้ง จำกัด วันที่ 8 ก.ย. 2566  
ที่อยู่ ADDRESS 110/4 ซอย 2 ถ. แกล้ง - บางพลี ต. เมือง จ. ชลบุรี เลขประจำตัวเสียภาษี 0-0-0-0-0-0-0-0-0-0

จำนวน QUANTITY	รายการ DESCRIPTION	หน่วยละ UNIT PRICE	จำนวนเงิน AMOUNT
	ค่าอาหาร		3,000 -
บาท BAHT	สามพันบาทถ้วน	รวมเงิน TOTAL	3,000 -

ผู้รับเงิน / COLLECTOR \_\_\_\_\_

ขอขอบคุณท่านที่อุดหนุน  
Thank You For You.

**ร้านเงินปลาตกฟู**  
116 ถ.เทศบาลพัฒนา1 ต.เหมือง  
อ.เมือง จ.ชลบุรี 20130  
☎ 081-650-2896 📍ร้านเงินปลาตกฟู

Thank You For Your Kind Attention

ใบลงชื่อรับเงินรางวัลจับฉลากผู้โชคดี  
กิจกรรมการตรวจสอบสุขภาพประชาชนที่อาศัยอยู่รอบพื้นที่เหมืองแร่  
จัดโดย บริษัท ผลิตภัณฑ์ศิลาแสนสุข จำกัด  
วันที่ 7 - 8 กันยายน พ.ศ. 2566 สถานที่ ณ เทศบาลตำบลเหมือง

ลำดับที่	ชื่อ-นามสกุล	หมายเลขบัตรประชาชน	ลายมือชื่อผู้รับ	ของรางวัล
1		3200600294547		มูลค่า 2,000 บาท
2		3100203271185		มูลค่า 1500 บาท
3		3209900210550		มูลค่า 1500 บาท
4				มูลค่า 1000 บาท
5				มูลค่า 1000 บาท
6		5841590001005		มูลค่า 1000 บาท
7		3101600009216		มูลค่า 1000 บาท
8		3250500503527		มูลค่า 1000 บาท
	รวม			10,000.00

๓



โรงพยาบาลชลบุรี

๖

ตุลาคม ๒๕๖๖

เรื่อง ขอส่งใบเสร็จรับเงิน

เรียน ผู้จัดการบริษัท ผลิตภัณฑ์ศิลาแสนสุข จำกัด

สิ่งที่ส่งมาด้วย ใบเสร็จรับเงิน ๑ ฉบับ เลขที่ ๒๒ เล่ม ๖๔๙๙๑ ลงวันที่ ๒ ตุลาคม ๒๕๖๖

ตามบริษัท ผลิตภัณฑ์ศิลาแสนสุข จำกัด โอนเงินค่าตรวจสุขภาพประจำปี ให้แก่โรงพยาบาลชลบุรี จำนวน ๕๑,๒๐๕ บาท (ห้าหมื่นหนึ่งพันสองร้อยห้าบาทถ้วน) โรงพยาบาลชลบุรี ได้รับเงินจำนวนดังกล่าวเรียบร้อยแล้ว จึงขอส่งใบเสร็จรับเงินมาพร้อมกับหนังสือฉบับนี้

จึงเรียนมาเพื่อโปรดทราบ

ขอแสดงความนับถือ



นายแพทย์เชี่ยวชาญ ปฏิบัติราชการแทน  
ผู้อำนวยการโรงพยาบาลชลบุรี

กลุ่มงานการเงิน





โรงพยาบาลชลบุรี  
CHONBURI HOSPITAL



เล่มที่ 64991

ใบเสร็จรับเงิน/RECEIPT

เลขที่ 22

วันที่/DATE

02/10/2566 14:19:49

เลขที่ใบเสร็จ : 64991 - 022

เลขประจำตัวผู้ป่วย/H.N.

ชื่อ  
NAME

เลขอ้างอิง : 9302070/66

บริษัท ผลิตภัณฑ์ศิลาแทนสุช จำกัด

รายการ/DESCRIPTION	จำนวนเงิน/amounts (บาท)	
	เบิกไม่ได้ตามระเบียบ กระทรวงการคลัง	เบิกได้ตามระเบียบ กระทรวงการคลัง
ใบเสร็จนี้เป็นเอกสารสำคัญ กรุณาเก็บรักษา		
เงินบำรุง (ค่าตรวจสุขภาพให้กับประชาชนที่อาศัยรอบพื้นที่โรงไม้หิน ประจำปี 2566 วันที่ 7-8 กันยายน 2566)		51,205.00
ยานอกบัญชีจะเบิกได้ต้องใช้หนังสือรับรองกรณีผู้ป่วยจำเป็นต้องใช้ยานอกบัญชี ตามหนังสือกระทรวงการคลัง ที่ กค 0422.2/ว.111 ลว. 24 กย. 55		
ห้าหมื่นหนึ่งพันสองร้อยห้าบาทถ้วน ตัวอักษร (ชำระเงินด้วยโอนผ่านธนาคาร)	รวม (PAID)	51,205.00

ได้รับเงินไว้เป็นการถูกต้องแล้ว

ลงชื่อ

ตำแหน่ง

เจ้าหน้าที่การเงิน

ผู้รับเงิน

SA-059470

หาก: อัครพล โทร /แฟกซ์ 373-0039-41, 373-8040-41

IC-005447

## บันทึก

วันที่ 25 กันยายน 2566

เรียน ผู้บริหาร ชมรมโรงโม่หินเขาพุ 4 โรงโม่

เรื่อง การขออนุมัติบูรณปฏิสังขรณ์ ศาลาสวดมนต์ วัดหน้าเขาบ่อยาง

อ้างอิง หนังสือขอความอนุเคราะห์ร่วมบุญ จาก วัดหน้าเขาบ่อยาง ตำบลเหมือง อำเภอเมืองชลบุรี จังหวัดชลบุรี

### ชี้แจงดังนี้ อ้างอิง ที่ 1

จากเมื่อวันที่ 9 พฤษภาคม 2566 กลุ่มชมรมโรงโม่หินเขาพุและตัวแทนคณะกรรมการในที่ประชุมมวลชนสัมพันธ์

วัดหน้าเขาบ่อยาง เสนอของบประมาณร่วมทำบุญ บูรณะปฏิสังขรณ์ศาลาสวดมนต์ที่ชำรุดไปตามสภาพ ของงบประมาณดังหนังสือ

ที่แจ้ง หนังสือ เรื่องขอความอนุเคราะห์ร่วมบุญ บูรณปฏิสังขรณ์ศาลาสวดมนต์ ที่ /2566 วันที่ กุมภาพันธ์ 2566

จำนวนเงินที่ขอร่วมบุญการบูรณะ จำนวน 2.1 ล้านบาท (สองล้านหนึ่งแสนบาทถ้วน)

มติที่ประชุม ทางชมรมโรงโม่หินเขาพุ ขอพิจารณางบประมาณร่วมทำบุญ บูรณะปฏิสังขรณ์ศาลาสวดมนต์ที่ชำรุดโครงการนี้ไว้

ภายหลัง เนื่องด้วยงบประมาณดังกล่าวเกินกว่างบประมาณในกองทุนของเหมืองแร่ จึงขอพิจารณาในการร่วมทำบุญนี้เป็นงานร่วม

ทอดผ้าป่า งานกุศลประจำปี และอื่นๆ

### อ้างอิง ที่ 2

หนังสือ เรื่องขอความอนุเคราะห์ร่วมบุญ บูรณปฏิสังขรณ์ศาลาสวดมนต์ ที่ 2/2566 วันที่ 12 กันยายน 2566

วัดหน้าเขาบ่อยาง แจ้งเจริญพรมายัง บริษัท เอส.เอส.(1995)การศึลา จำกัด ซึ่งเป็นตัวแทนการรับหนังสือ ทางวัดฯ ขอความ

อนุเคราะห์ร่วมบุญในการสร้างศาลาสวดมนต์ กลุ่มชมรมโรงโม่หินเขาพุ เป็นจำนวนเงิน 200,000- บาท

และเมื่อวันที่ 22 กันยายน 2566 บริษัท เอส.เอส.(1995)การศึลา จำกัด จึงนำปรึกษาในชมรมโรงโม่หินเขาพุ ทั้ง 4 โรงโม่หิน ได้

ร่วมพิจารณาในการบูรณะปฏิสังขรณ์ศาลาสวดมนต์ในครั้งนี้ว่า

มติที่ปรึกษาร่วมกัน เห็นชอบร่วมกันในการร่วมบุญบูรณปฏิสังขรณ์ศาลาสวดมนต์ ดังที่แจ้งมา จึงอนุมัติตามที่ทางวัดขอร่วมบุญ

โดยการร่วมบุญนี้ แบ่งเป็นโรงโม่ละ 50,000- บาท

จึงบันทึกแจ้งมาเพื่อทราบ

ลงชื่อ ...  ... ผู้บันทึก

เลขาสํานักงาน บ.เอส.เอส.(1995)การศึลา จำกัด

ลงชื่อรับทราบ

1..  ..... บริษัท เอส.เอส. (1995) การศึลา จำกัด

2..  ..... บริษัท ผลิตภัณฑ์ศึลาแสนสุข จำกัด

3..  ..... บริษัท ศึลาธนดล จำกัด

4..  ..... บริษัท สินทรัพย์ศึลา จำกัด

ที่ [redacted]



วัดหน้าเขาบ่อย่าง ตำบลเหมือง

[redacted]

กันยายน ๒๕๖๖

เรื่อง ขอความอนุเคราะห์ร่วมบุญ บูรณะปฏิสังขรณ์ศาลาสวดมนต์

เจริญพร กรรมการผู้จัดการ บริษัท ผลิตภัณฑ์ศิลาแสนสุข จำกัด

เนื่องด้วย ทางวัดหน้าเขาบ่อย่าง ได้ทำการบูรณปฏิสังขรณ์ศาลาสวดมนต์ ให้อยู่ในสภาพที่ดี สะดวกต่อการปฏิบัติศาสนกิจของพุทธศาสนิกชนและพระภิกษุสงฆ์ ยังไม่เสร็จสมบูรณ์ ยังต้องใช้งบประมาณในการดำเนินการดังกล่าว เป็นจำนวนเงิน ๒๐๐,๐๐๐ บาท (สองแสนบาทถ้วน)

เพื่อให้การดำเนินการบูรณปฏิสังขรณ์ศาลาสวดมนต์ดังกล่าวเสร็จสิ้นสมบูรณ์ และได้ใช้ประโยชน์ในการปฏิบัติศาสนกิจต่อไปนั้น ทางวัดหน้าเขาบ่อย่าง จึงขอความอนุเคราะห์จากท่าน ร่วมทำบุญ เป็นจำนวนเงิน ๒๐๐,๐๐๐ บาท (สองแสนบาทถ้วน) หรือตามแต่จะเห็นสมควร

จึงขออุทิศบุญในความอนุเคราะห์ของท่าน ขอให้คุณพระศรีรัตนตรัยและสิ่งศักดิ์สิทธิ์ จงดลบันดาลให้ท่านและครอบครัว ประสบแต่ความสุข ความเจริญ ด้วยจตุรพิธพรชัย คือ อายุ วรรณะ สุขะ พละ ทุกประการเทอญ



[redacted]

เจ้าอาวาสวัดหน้าเขาบ่อย่าง

[redacted]



## รายการก่อสร้างศาลาวัดเขาบ่อทราย

ลำดับ.	รายการ	จำนวน	ราคาต่อหน่วย	จำนวนเงิน
1	เหล็ก 12 มิล	20	250	5,000
2	เหล็ก 6 มิล	30	70	2,100
3	หินรกล้อ	1	3,500	3,500
4	ทรายหยาบรกล้อ	1	3,200	3,200
5	ปูนนกเพชร	20	180	3,600
6	อิฐบล็อกใหญ่ 14 ซม	200	18	3,600
7	อิฐมอญก่อบันได	400	2	800
8	เหล็กไวเมท	1	2,800	2,800
9	ทรายละเอียด	2	900	1,800
10	ปูนนกแดง	30	160	4,800
11	ลวดมัดเหล็ก	3	100	300
12	บัวติดผนัง( 23 เมตร)	23	250	7,550
13	กระเบื้อง	56	200	11,200
14	บันได 3 ชั้น			
15	ประตูสแตนเลส	1	17,000	17,000
16	ย้ายราวลูกกรง	1	15,000	15,000
17	กระเบื้องปูพื้น	56	200	11,200
18	ยาแนว	6	45	270
19	จุ่มกบ้นไค	4	350	1,400
20	ดินถม	21	800	16,800
21	ไม้แบบ			5,000
22	ค่าแรง			83,080

รวมเป็นเงินจำนวนทั้งหมด

200,000

ดำเนินการก่อสร้างโดย คุณ บุญสืบ















